

# ESCAPE DE PECES EN LA SALMONICULTURA



**SERNAPESCA**  
Ministerio de  
Economía, Fomento  
y Turismo

Gobierno de Chile

# CONTINGENCIAS DE ESCAPE DE PECES



Causa de eventos de escape de peces son variadas, entre ellas:

- ✓ Condiciones climáticas adversas.
- ✓ Deficiente mantención de estructuras de cultivo.
- ✓ Problemas asociado a manejos (deshobles-cosechas).
- ✓ Choque de embarcaciones.
- ✓ Robos en centros de cultivo.
- ✓ Acción de depredadores

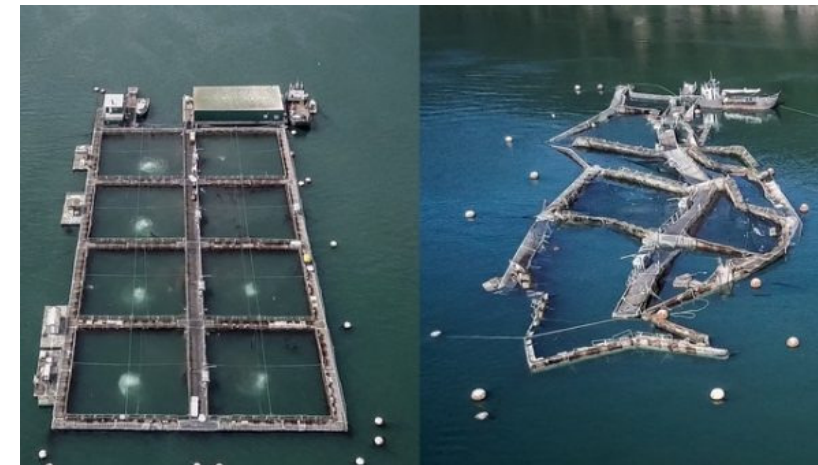

## NORMATIVA RELATIVA A ESCAPE DE PECES



- Ley General de Pesca y Acuicultura art.118 ter,118 quater
  - **Definición de daño ambiental producto de escapes:** en caso de no recapturar al menos el 10% de los ejemplares escapados en plazo de 30 días.
  - **Sanciones ante incumplimientos:** al comprobarse falta de medidas de seguridad o mantención de estructuras de cultivo/fondeos (500 a 3.000 UTM).
  
- Reglamento Ambiental de la Acuicultura RAMA 320/2009, artículos 4, 5, 5A y 6
  - **Requisitos en relación a las estructuras de cultivos:** verificaciones semestrales debiendo realizarse las mantenciones en caso necesario. Mantener los registros en el centro.
  - **Planes de contingencia:** aprobado por el Servicio y de conocimiento de operarios (capacitación).
  - **Obligaciones ante escapes:** una vez detectado el escape notificar de inmediato a Sernapesca, AAMM y SMA, realizar recaptura, entrega de informes.



# NORMATIVA RELATIVA A ESCAPE DE PECES



Evento de escape

Notificación  
Inmediata

Aplicar plan de acción  
ante contingencias

Informar a  
Sernapesca-  
AAMM-SMA

Recaptura (desde ocurrido el  
evento hasta 30 días,  
prorrogable)

- Informe a Sernapesca en un plazo de 15 días hábiles
- Al finalizar la Contingencia Informe Término de Contingencia

# FISCALIZACIÓN SERNAPESCA



Notificado el  
evento de escape



Se coordina fiscalización dirigida a:

- Evaluar las condiciones del evento y posible magnitud del escape.
- Verificar aplicación de plan de acción ante contingencias, incluida la recaptura.



# ESTADÍSTICA EVENTOS DE ESCAPE DE PECES



| TOTAL DE EVENTOS DE ESCAPE DE PECES ENTRE 2010 AL 2020 |      |      |      |      |      |      |      |      |      |      |      |                             |
|--|------|------|------|------|------|------|------|------|------|------|------|-----------------------------|
| REGIÓN   | 2010 | 2011 | 2012 | 2013 | 2014 | 2015 | 2016 | 2017 | 2018 | 2019 | 2020 | TOTAL EVENTOS<br>POR REGIÓN |
| DE LOS RÍOS  | 2    |      |      |      | 2    |      |      |      |      |      |      | 4                           |
| DE LOS LAGOS   | 0    | 1    | 3    | 10   | 4    | 7    | 2    | 3    | 3    | 3    | 4    | 40                          |
| DE AYSÉN   | 1    | 0    | 2    | 6    | 0    | 2    | 5    | 1    | 4    | 2    | 3    | 26                          |
| DE MAGALLANES  |      |      | 1    |      |      |      | 1    |      |      |      | 1    | 3                           |
| TOTAL EVENTOS<br>POR AÑO                               | 3    | 1    | 6    | 16   | 6    | 9    | 8    | 4    | 7    | 5    | 8    | 73                          |

Actualizado el 09 de Febrero del 2021



# ESTADÍSTICA EVENTOS DE ESCAPE DE PECES



| REGIÓN                                  | 2010           | 2011          | 2012           | 2013             | 2014           | 2015           | 2016           | 2017           | 2018           | 2019          | 2020           | TOTAL PECES ESCAPADOS POR REGIÓN |
|---|----------------|---------------|----------------|------------------|----------------|----------------|----------------|----------------|----------------|---------------|----------------|----------------------------------|
| DE LOS RÍOS                             | 110.317        |               |                |                  | 22.446         |                |                |                |                |               |                | 132.763                          |
| DE LOS LAGOS                            |                | 15.500        | 29.881         | 382.243          | 176.069        | 729.456        | 49.809         | 277.696        | 719.310        | 49.972        | 358.042        | 2.787.978                        |
| DE AYSÉN                                | 97.884         |               | 69.924         | 1.326.607        |                | 30.100         | 367.152        | 5.000          | 32.990         | 35.725        | 750            | 1.966.132                        |
| DE MAGALLANES                           |                |               | 932            |                  |                |                | 8.301          |                |                |               | 51.358         | 60.591                           |
| <b>TOTAL DE PECES ESCAPADOS POR AÑO</b> | <b>208.201</b> | <b>15.500</b> | <b>100.737</b> | <b>1.708.850</b> | <b>198.515</b> | <b>759.556</b> | <b>425.262</b> | <b>282.696</b> | <b>752.300</b> | <b>85.697</b> | <b>410.150</b> | <b>4.947.464</b>                 |

Actualizado el 09 de Febrero del 2021

