

BOLETÍN REGIÓN DE ÑUBLE

Durante el cuarto trimestre del año 2021, se coordinaron fiscalizaciones interinstitucionales con SERNAPESCA Araucanía, enfocadas principalmente en inspecciones a medios de transporte en carretera y a Pescadores Recreativos en Ríos de nuestra región, así como también se incorporó a SERNATUR Ñuble en fiscalizaciones a naves artesanales de la comuna de Cobquecura, estableciendo coordinaciones interinstitucionales a futuro. Durante el mes de diciembre, se realizaron auditorías de categorización a un establecimiento elaborador de algas, y se realizaron verificaciones de producto a entidades de muestreo, con el fin de verificar la inocuidad de los productos pesqueros con fines de exportación en nuestra región.

El presente boletín tiene como objetivo dar cuenta de la situación acuícola, pesquera y ambiental de la región de Ñuble, considerando el periodo Octubre a Diciembre 2021, de acuerdo a cifras oficiales de nuestra institución.

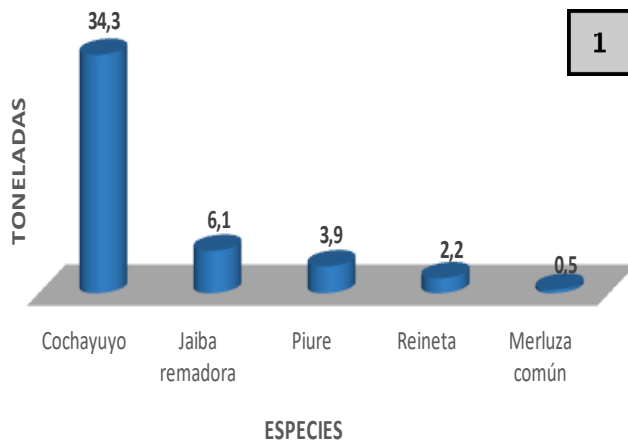

PRINCIPALES DESEMBARQUES REGIONALES (t)

Figura N° 1: Informa las toneladas desembarcadas de los 5 principales recursos artesanales extraídos en la región durante el período Octubre a Diciembre del año 2021. Se observa que durante el cuarto trimestre del año 2021, el recurso que presentó un mayor desembarque artesanal fue el **cochayuyo**, registrando un total de **34.3 toneladas (t)**. Le sigue el recurso Jaiba remadora con 6.1 t, reineta con 2.2 t; piure con 1.1 t. y finalmente merluza común con 0.5 t.

DESEMBARQUE DE JAIBA REMADORA (t)

Figura N° 2: Muestra las toneladas desembarcadas por la flota artesanal enfocada al recurso jaiba remadora, en relación a 6 regiones del país que registraron desembarque de este recurso durante el período Octubre a Diciembre del año 2021. En relación a las regiones del país que registraron mayor desembarque artesanal de este crustáceo durante el cuarto trimestre del año 2021, la región de Ñuble se posiciona en el **tercer lugar** a nivel nacional, con un desembarque total de **6.1 t**.

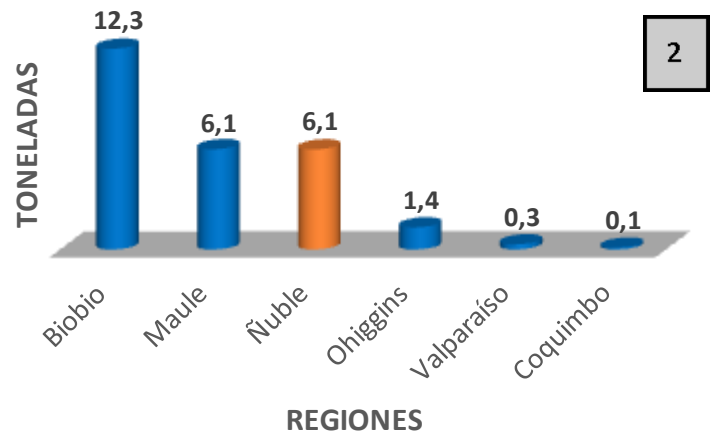

ESTADÍSTICAS PESQUERAS DE ÑUBLE

El Registro Pesquero Artesanal (RPA) de la Región de Ñuble está compuesto por **300** personas e incluye a **189** personas inscritas en la categoría de Recolectores de Orilla, **167** como Pescador Artesanal, **32** Armadores Artesanales y **20** Buzos mariscadores. En términos de Embarcaciones Artesanales, **44** se encuentran activas en la región, tal como lo muestra la Figura N°4.

La Provincia de Itata es la que aglomera todo el universo de personas inscritas en el RPA de Ñuble. La Comuna de Cobquecura es la que presenta el mayor número de inscritos a nivel regional, con un total de **250** personas (83.3%), seguida por la Comuna de Coelemu con **47** personas (15.6%) y finalmente la Comuna de Trehuaco con **3** personas (1.1%), como muestra la Figura N°5.

Dentro de las distintas categorías, destaca la presencia de **99** mujeres inscritas en el RPA regional, de las cuales **5** son dueñas de embarcaciones artesanales (Armadora Artesanal).

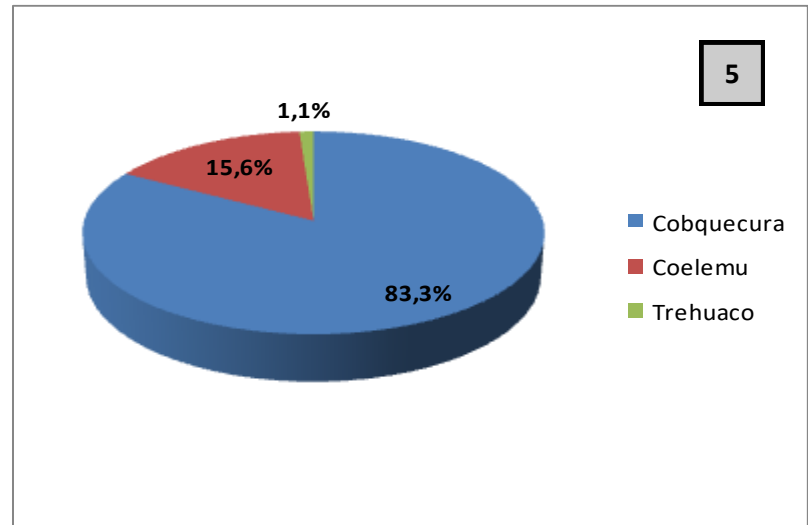
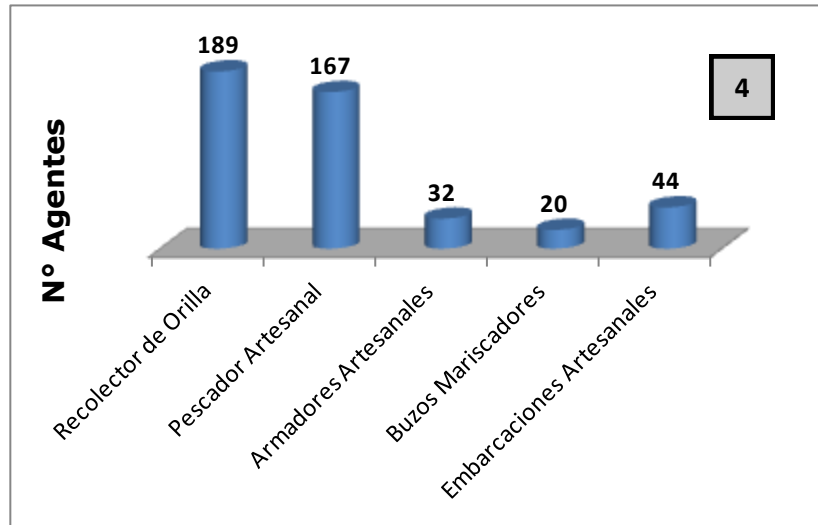

Nº Embarcaciones por Caleta

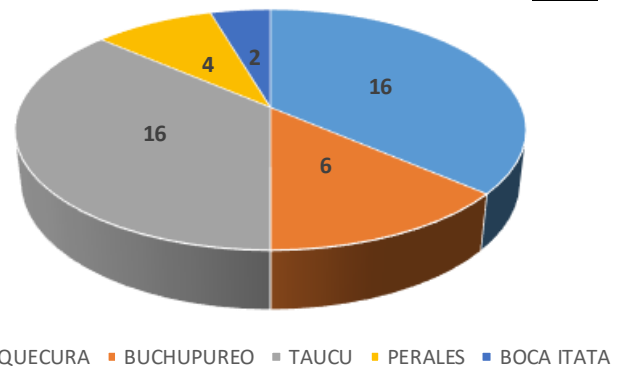

Embarcaciones inscritas

Desde el punto de vista de Caletas pesqueras regionales, la que presenta mayor número de embarcaciones inscritas es la Comuna de Cobquecura, las cuales corresponden a caleta Taucú, Buchupureo y Cobquecura, registrando un total de 39 embarcaciones (Figura N°6).

FISCALIZACIONES PESQUERAS Y DE INOCUIDAD Y EXPORTACIONES

FISCALIZACIONES PESQUERAS

- Se realizaron fiscalizaciones a bodegas de almacenamiento de recursos y productos pesqueros a comercializadoras de la región, verificando stock de recursos hidrobiológicos. Como resultado de estas inspecciones, se detectaron 100 kilogramos de producto merluza común sin acreditación de origen legal, cursándose la respectiva citación al infractor.
- Durante el mes de diciembre se realizaron controles carreteros en la ruta 5 Sur, y fiscalizaciones de Pesca Recreativa en conjunto con equipo SERNAPESCA Araucanía, estableciendo coordinaciones interinstitucionales a futuro.

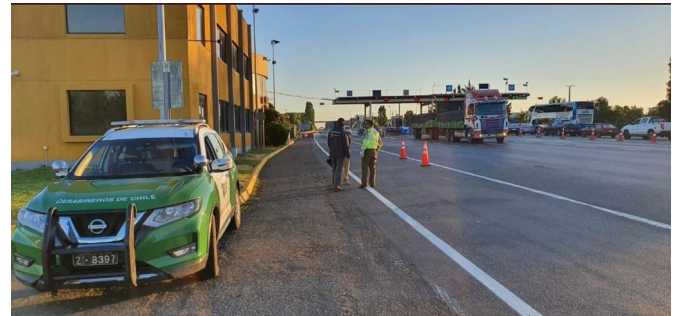

FISCALIZACIONES DE INOCUIDAD Y EXPORTACIONES

- Se fiscalizó establecimientos elaboradores de algas, realizándose auditorías de categorización para exportación de productos pesqueros.
- Se realizaron supervisiones de verificaciones de producto pesquero a entidades de muestreo, en establecimiento de Ñuble con Programa de Aseguramiento de Calidad, verificando la inocuidad del producto muestreado, con fines de exportación.



ACTIVIDADES REGIONALES

PESCA RECREATIVA / DIDYMO

En el periodo Octubre a Diciembre se tramitaron en la Dirección Regional de Ñuble un total de cinco campeonatos de pesca recreativa. Cuatro de ellos en aguas marinas y un campeonato en aguas continentales. En este último, se reforzaron las medidas de control para plaga Didymo, además de fiscalización a la ley 20.256.



FISCALIZACIONES INTERINSTITUCIONALES

Junto a equipo SERNATUR Ñuble, visitamos el borde costero de Cobquecura y a nuestros usuarios de la Pesca Artesanal. Además de fiscalizar, apoyamos las iniciativas del sector, enfocados en la gastronomía y el turismo de la Provincia de Itata.



ACTUALIZACIÓN DE SINDICATOS

Dirigentes de Sindicatos de Pescadores visitaron la Dirección Regional de Ñuble, para actualizarse en el Registro de Organizaciones Artesanales, y además se interiorizaron en el Proyecto de Reparación de embarcaciones que entrega el Gobierno por medio de INDESPA, para la Reactivación de la Pesca Artesanal.



SEMANA DE LA PYME

En el marco de la Semana de la PYME, gestionamos una charla de difusión por parte del Servicio Impuestos Internos Ñuble, con el fin de informar sobre la iniciación de actividades para el Sindicato de Recolectores de Orilla de Colmuyao.



ENTREGA DE AFICHES IDENTIFICACIÓN DE ESPECIES

Durante el mes de octubre se entregaron afiches y guías de identificación de especies tiburones y rayas a Organizaciones Artesanales de la comuna de Cobquecura. Agradecemos la colaboración de la ONG OCEANOSFERA, la cual nos proveyó el valioso material.



MANUAL PROCEDIMIENTOS DE PESAJE

Ya se encuentra disponible para descargar el Manual de Procedimientos de Pesaje, el que tiene como objetivo poder facilitar y orientar a las y los usuarios sectoriales interesados en la realización de las actividades correspondientes a la inscripción de un nuevo sistema de pesaje y a las modificaciones de componentes de un sistema de pesaje ya habilitado, con el objeto de que puedan ser utilizados en el proceso de certificación de desembarque.

[Descargar Manual](#)



GENERALIDADES

En Sernapesca nos cuidamos y te cuidamos

- Uso obligatorio de mascarilla cubriendo nariz y boca
- Al ingreso se **tomará la temperatura** y se realizará **limpieza del calzado**
- Respete los espacios demarcados para mantener distancia de **al menos un metro** con otras personas
- Respete el número máximo de personas **al interior de la oficina**

sernapesca.cl

En Sernapesca nos cuidamos y te cuidamos

- No olvide **taparse con el antebrazo al estornudar**
- desinfectese las manos con el alcohol gel dispuesto en dispensadores

¡El autocuidado es clave para combatir esta pandemia!

#CuidémonosEntreTodos

sernapesca.cl

Dirección Regional de Ñuble

Avenida Libertad N° 927, Chillán

Teléfono: +56 422238338