

anuario
estadístico de pesca

1987

SERVICIO NACIONAL DE PESCA
MINISTERIO DE ECONOMIA, FOMENTO Y RECONSTRUCCION
CHILE

INDICE

	PAG.
GRAFICOS	
Chile, Regiones y puertos de desembarque	10
Chile, Desembarque total entre 1978 y 1987	11
Chile, Desembarque de pescados entre 1978 y 1987	12
Chile, Desembarque de crustáceos entre 1978 y 1987	13
Chile, Desembarque de moluscos entre 1978 y 1987	14
Chile, Recolección de algas entre 1980 y 1987	15
Chile, Producción industrial pesquera entre 1978 y 1987	16
Chile, Utilización de la pesca desembarcada en 1987	17
GLOSARIO	18
NOMINA DE ESPECIES	19
DESEMBARQUE TOTAL EN 1987	
Chile, por especie y región	22
Chile, por especie y mes	25
I Región, por especie y mes	28
Arica, por especie y mes	29
Iquique, por especie y mes	30
II Región, por especie y mes	31
Tocopilla, por especie y mes	33
Antofagasta, por especie y mes	34
Taltal, por especie y mes	36
Mejillones, por especie y mes	37
III Región, por especie y mes	38
IV Región, por especie y mes	40
V Región, por especie y mes	42
Quintero, por especie y mes	44
Valparaíso, por especie y mes	45
San Antonio, por especie y mes	46
VI Región, por especie y mes	47
VII Región, por especie y mes	48
Constitución, por especie y mes	49
Pelluhue, por especie y mes	50
VIII Región, por especie y mes	51
Tome, por especie y mes	53
Talcahuano, por especie y mes	54
Coronel, por especie y mes	56
San Vicente, por especie y mes	58
IX Región, por especie y mes	59
X Región, por especie y mes	60
Valdivia, por especie y mes	62
Pto.Montt, por especie y mes	63
Calbuco, por especie y mes	65
Ancud, por especie y mes	66
Castro, por especie y mes	67
Quellón, por especie y mes	68
XI Región, por especie y mes	69
XII Región, por especie y mes	70

DESEMBARQUE INDUSTRIAL EN 1987

Chile, por especie y región	71
Chile, por especie y mes	72

DESEMBARQUE ARTESANAL EN 1987

Chile, por especie y región	73
Chile, por especie y mes	75

CAPTURA BARCOS FABRICA EN 1987

Chile, por especie y mes	77
--------------------------	----

COSECHA CENTROS DE CULTIVO EN 1987

Chile, por especie y región	78
Chile, por especie y mes	79

RECOLECCION DE ALGAS EN 1987

Chile, por especie y región	80
Chile, por especie y mes	80

UTILIZACION DE MATERIA PRIMA EN 1987

Chile, por especie y línea de elaboración	81
I Región, por especie y línea de elaboración	83
Arica, por especie y línea de elaboración	84
Iquique, por especie y línea de elaboración	85
II Región, por especie y línea de elaboración	86
Tocopilla, por especie y línea de elaboración	87
Antofagasta, por especie y línea de elaboración	88
Taltal, por especie y línea de elaboración	89
Mejillones, por especie y línea de elaboración	89
III Región, por especie y línea de elaboración	90
IV Región, por especie y línea de elaboración	91
V Región, por especie y línea de elaboración	92
Quintero, por especie y línea de elaboración	93
Valparaíso, por especie y línea de elaboración	94
San Antonio, por especie y línea de elaboración	95
VII Región, por especie y línea de elaboración	96
VIII Región, por especie y línea de elaboración	97
Tome, por especie y línea de elaboración	98
Talcahuano, por especie y línea de elaboración	99
Coronel, por especie y línea de elaboración	100

X	Región, por especie y línea de elaboración	101
	Valdivia, por especie y línea de elaboración	103
	Pto.Montt, por especie y línea de elaboración	104
	Calbuco, por especie y línea de elaboración	106
	Ancud, por especie y línea de elaboración	107
	Castro, por especie y línea de elaboración	108
	Quellón, por especie y línea de elaboración	109
XI	Región, por especie y línea de elaboración	110
XII	Región, por especie y línea de elaboración	111
	Región Metropolitana, por especie y línea de elaboración	112

PRODUCCION EN 1987

	Fresco - Enfriado por especie y región	114
	Congelado por especie y región	115
	Seco - Salado por especie y región	117
	Ahumado por especie y región	118
	Conservas por especie y región	118
	Harina por especie y región	119
	Aceite por especie y región	119
	Deshidratado por especie y región	120
	Agar - Agar por especie y región	120
	Barcos Fábrica por especie y línea de elaboración	121

PLANTAS PESQUERAS EN OPERACION EN 1987

	Chile, por inspección y línea de elaboración	122
--	--	-----

SERIES CRONOLOGICAS 1978 - 1987

	Chile, Desembarque de pescados	130
	Chile, Desembarque de mariscos	132
	Chile, Desembarque de algas	133
	Chile, Producción de fresco enfriado	134
	Chile, Producción de congelado	135
	Chile, Producción de seco-salado	137
	Chile, Producción de ahumado	138
	Chile, Producción de conservas	139
	Chile, Producción de harina	141
	Chile, Producción de aceite	142
	Chile, Producción de deshidratado	142
	Chile, Producción de agar-agar	143
	Chile, Producción de colagar	143

11

12

13

anuario
estadístico de pesca
1987

CHILE

Regiones y puertos de desembarque

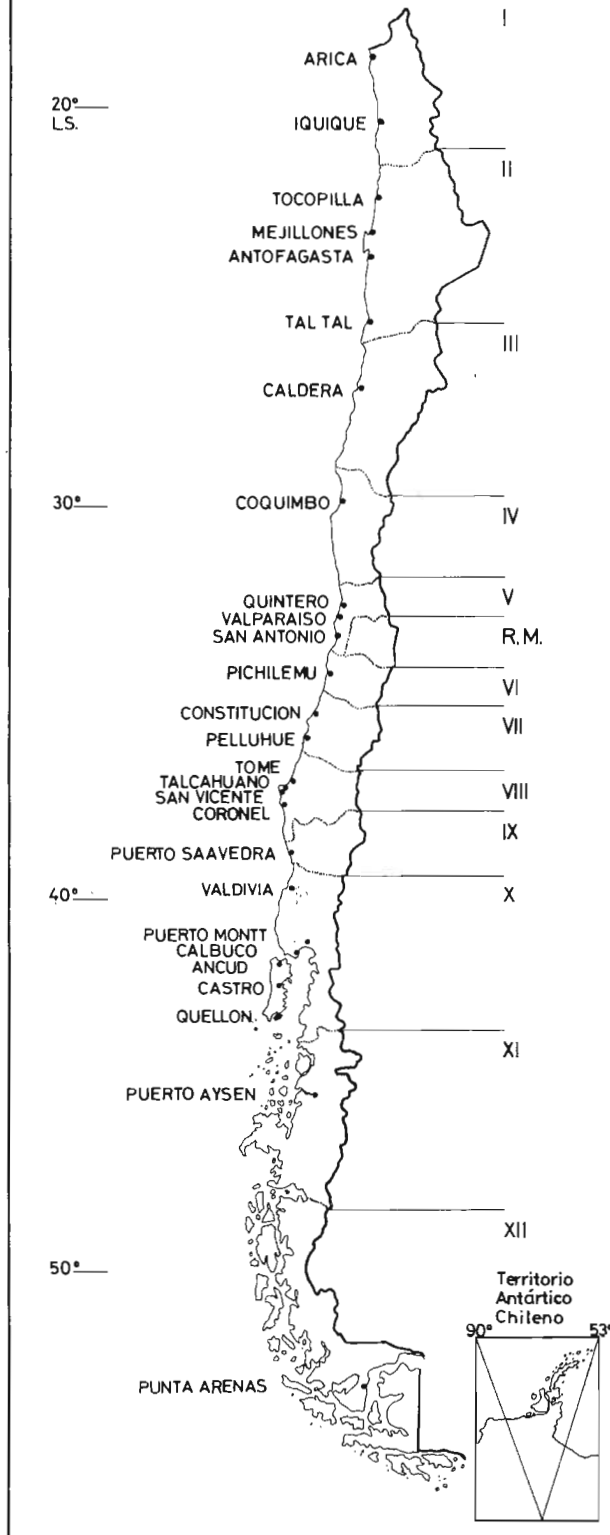

CHILE - DESEMBARQUE TOTAL 1978 - 1987

(En toneladas)

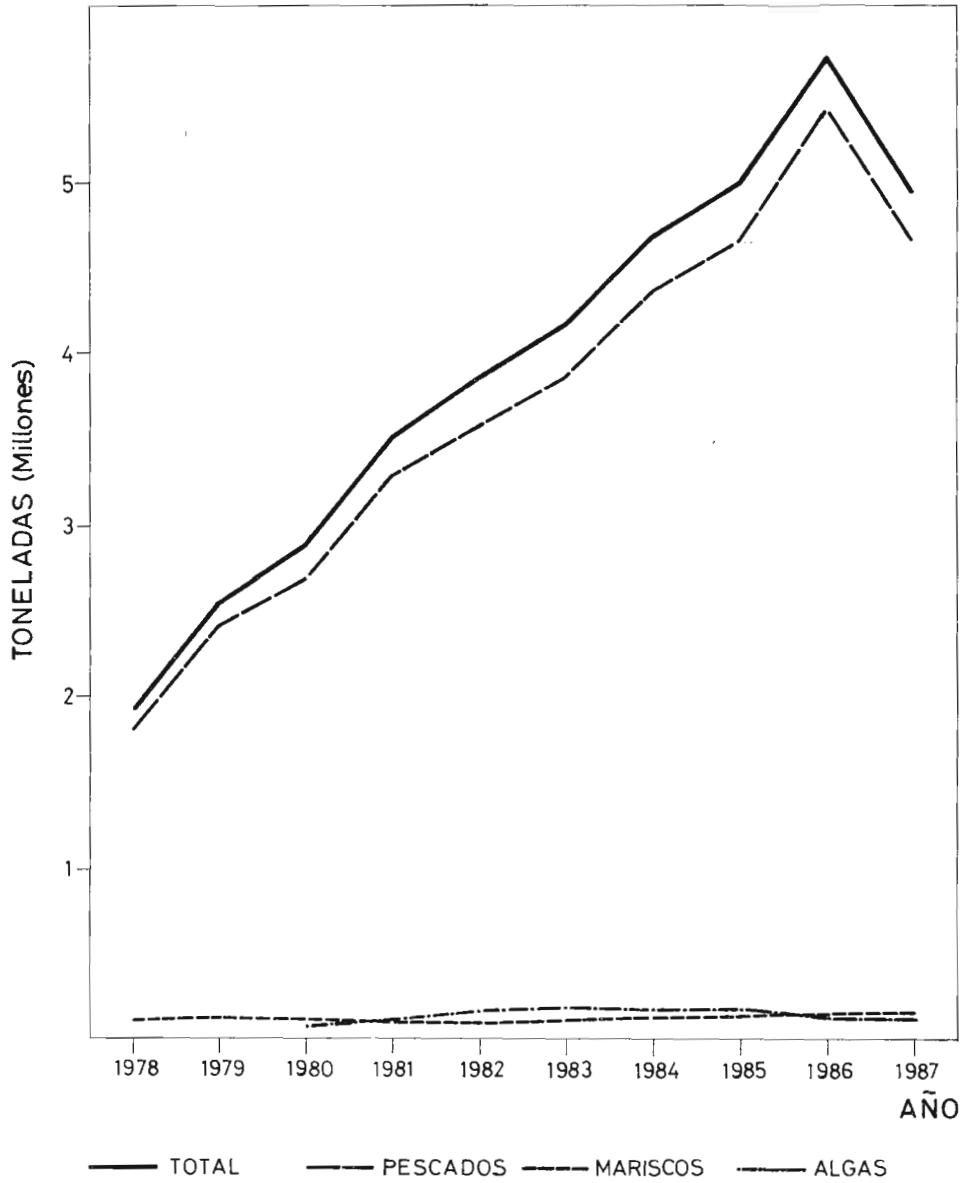

CHILE - DESEMBARQUE PESCADOS 1978 - 1987

(En toneladas)

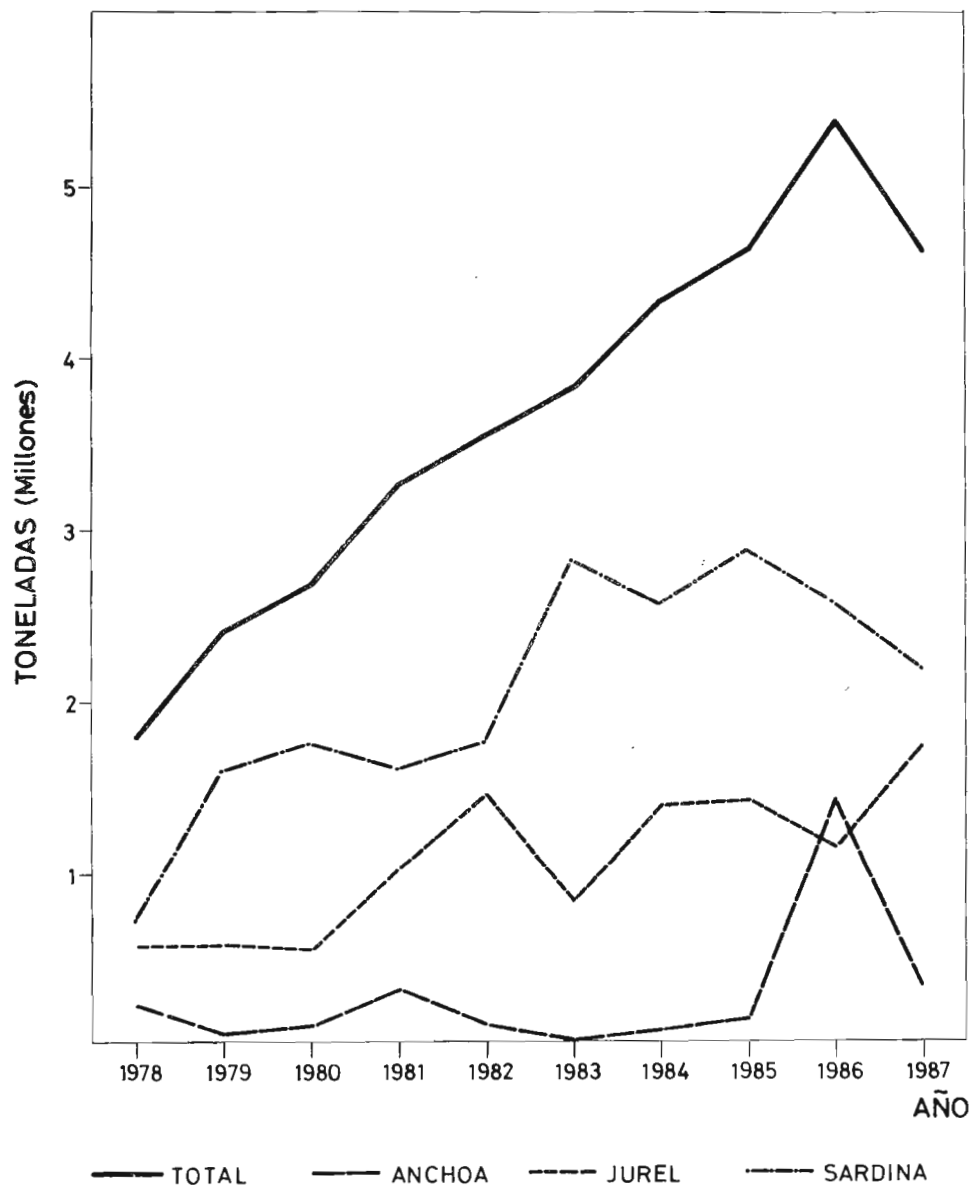

CHILE - DESEMBARQUE CRUSTACEOS 1978 - 1987

(En toneladas)

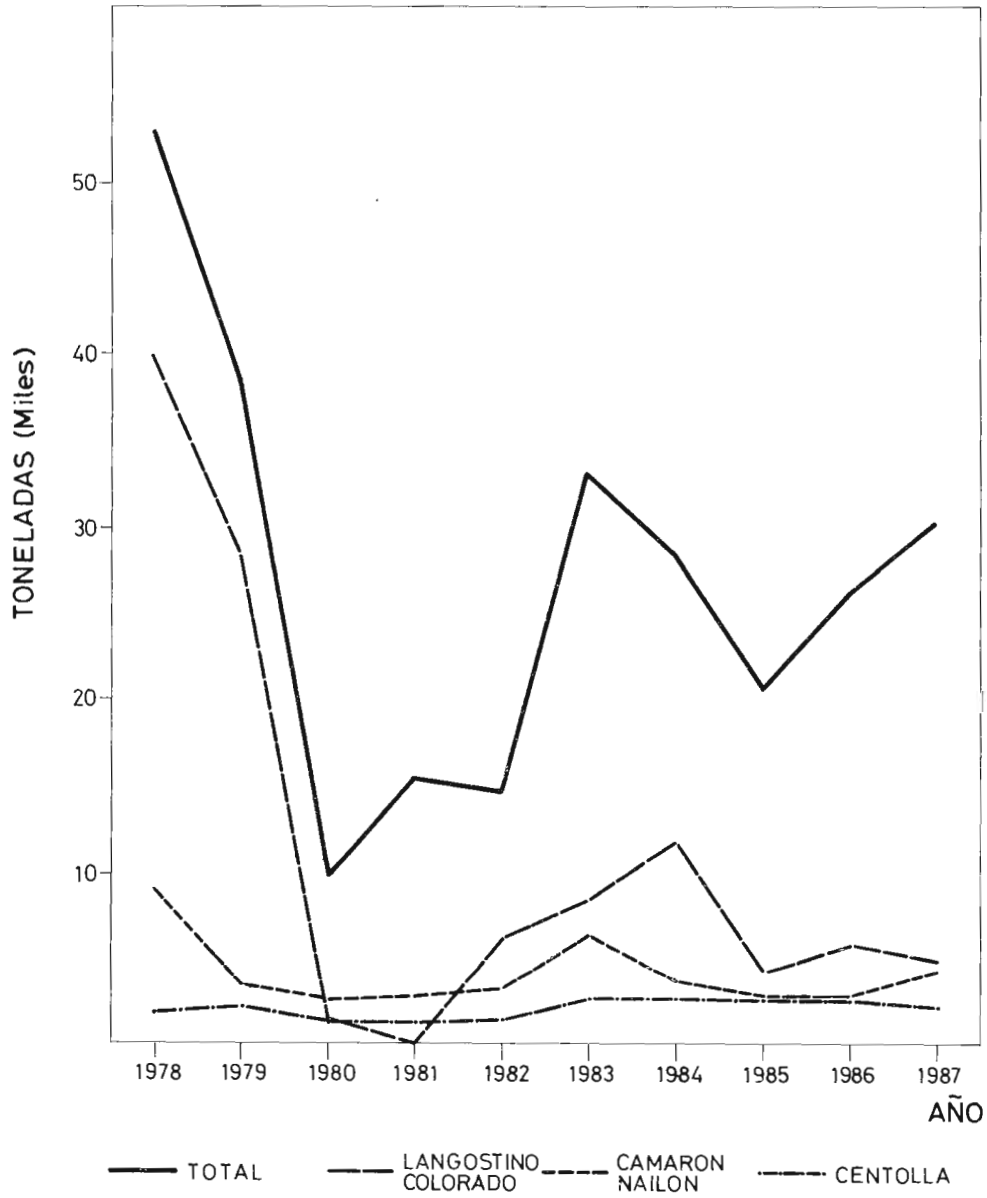

CHILE - DESEMBARQUE MOLUSCOS 1978 -1987

(En toneladas)

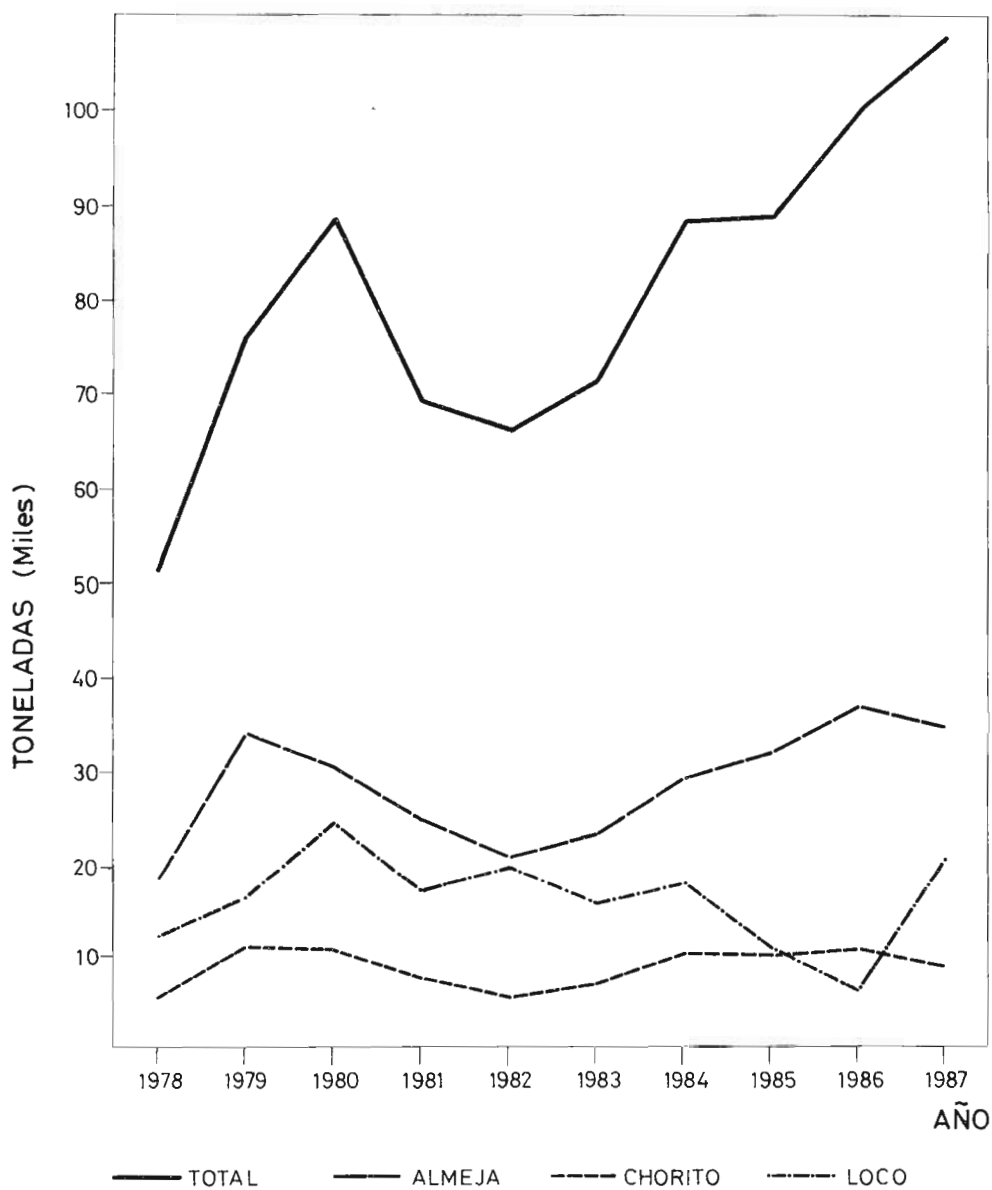

CHILE - RECOLECCION ALGAS 1980 - 1987

(En toneladas al 90% humedad)

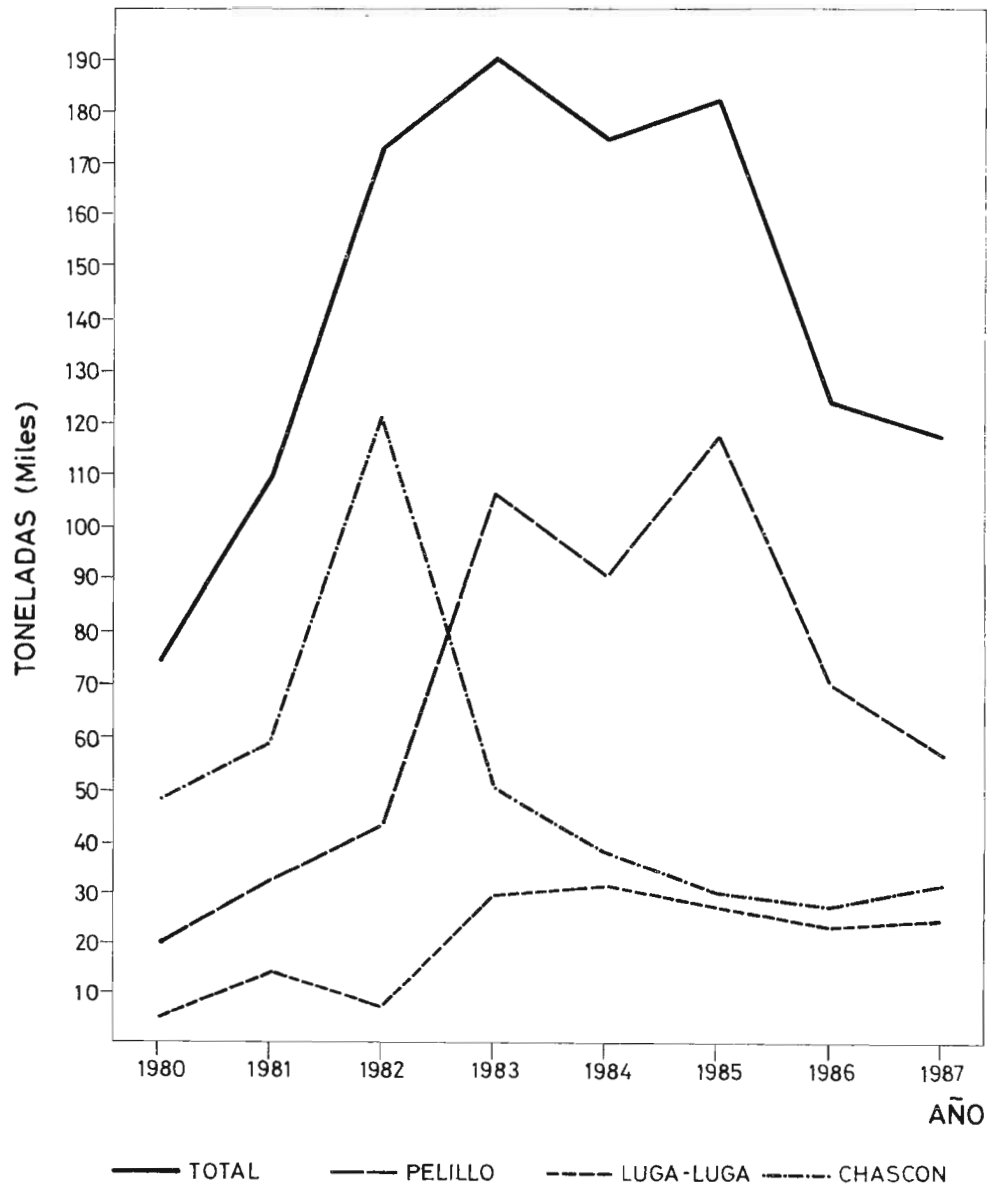

CHILE - PRODUCCION TOTAL 1978 - 1987

(Producto terminado en toneladas)

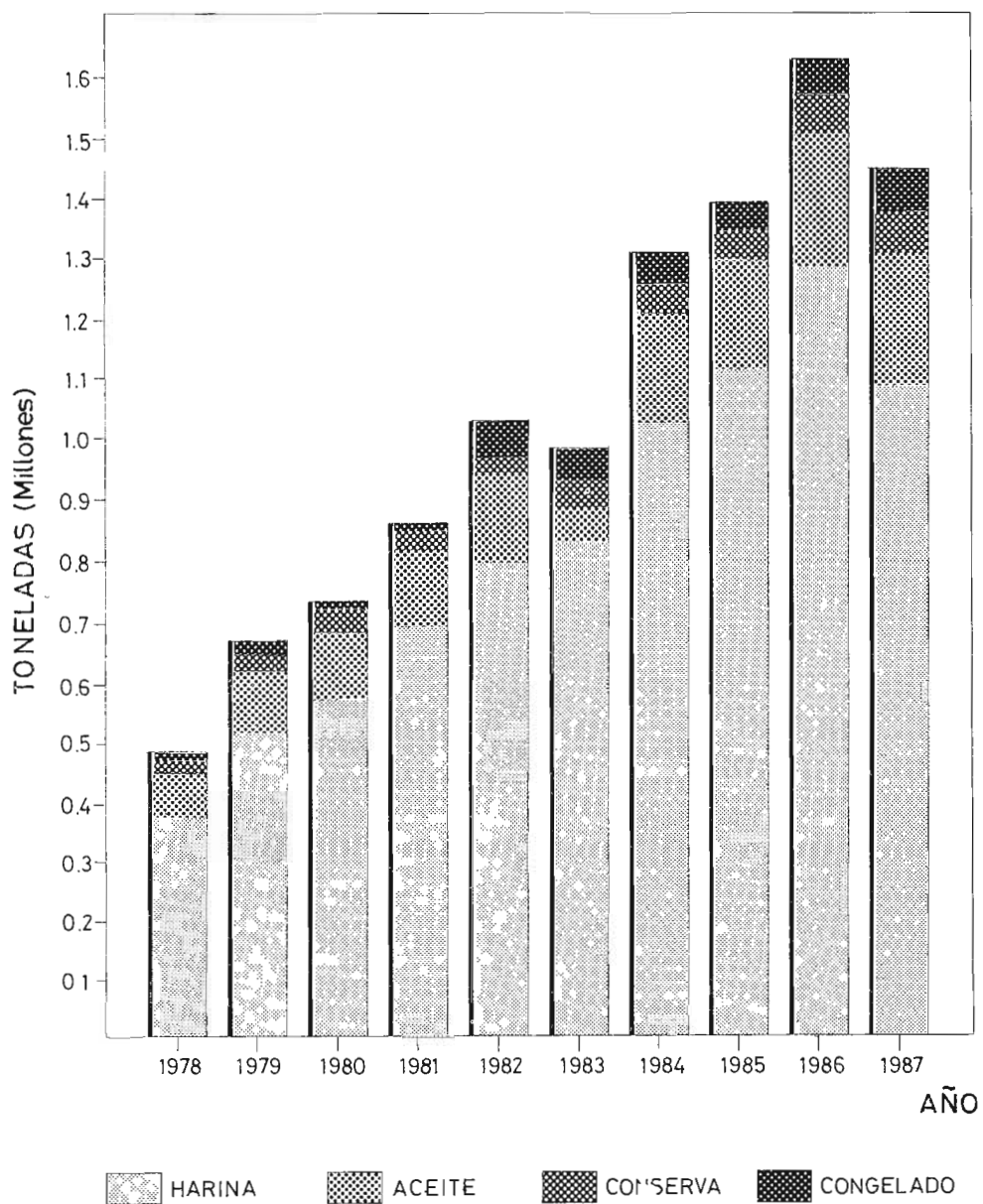

CHILE - UTILIZACION DESEMBARQUE 1987

PESCADOS: 4.647.032 ton

NO PROCESADO (2.5%) (5.6%) CONSERVA, CONGELADO Y OTROS.

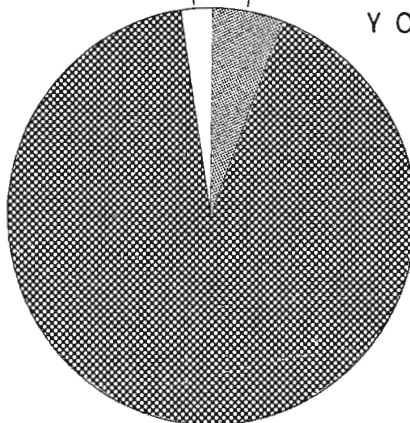

HARINA (91.9%)

CHILE - UTILIZACION DESEMBARQUE 1987

MARISCOS: 167.134 ton

NO PROCESADO (23.9%)

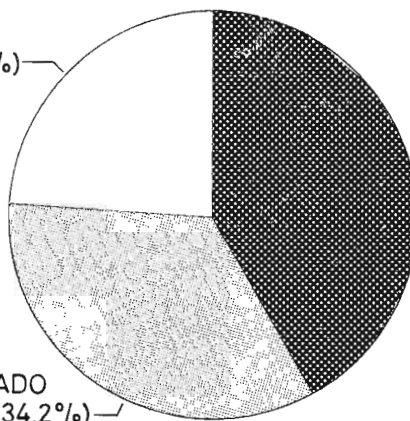

CONGELADO (41.9%)

CONSERVA,
DESHIDRATADO
Y OTROS (34.2%)

GLOSARIO

DESEMBARQUE :

Pesca descargada en puertos, caletas o barcos transportadores.

DESEMBARQUE TOTAL :

Incluye desembarque industrial, desembarque artesanal, cosecha de centros de cultivo, capturas de barcos fábrica y recolección de algas.

CAPTURA :

Pesca extraída o desembarcada, equivalente a peso en vivo.

DESEMBARQUE INDUSTRIAL :

Pesca descargada en puertos o barcos transportadores por embarcaciones de 15 ó más TRG.

DESEMBARQUE ARTESANAL :

Pesca descargada en caletas por embarcaciones de menos de 15 TRG.

COSECHA :

Peso neto destinado a consumo directo o materia prima obtenido al cierre del ciclo de cultivo de una especie acuática.

RECOLECCION :

Peso neto de algas obtenidas por recolectores estandarizado al 90% de humedad.

MATERIA PRIMA :

Pesca desembarcada, capturada, cosechada o recolectada, destinada a algún proceso de elaboración.

PRODUCCION :

Peso neto de producto obtenido mediante alguna línea de elaboración como congelado, fresco-enfriado, conserva, harina, aceite, ahumado, seco-salado, deshidratado o agar-agar.

MARISCOS :

Incluye crustáceos, moluscos y otras especies.

OTRAS ESPECIES :

Incluye erizo y piure.

SIMBOLOS USADOS :

C.C. : Centro de Cultivo
R.M. : Región Metropolitana
B.F. : Barco Fábrica

NOTA :

- (1) Los desembarques registraos durante periodos de veda, corresponden a decomisos.
- (2) Los desembarques totales por inspección no incluyen captura de barcos fábrica y cosecha de centros de cultivo.

NOMINA DE ESPECIES

NOMBRE COMUN	NOMBRE CIENTIFICO	FAMILIA
PESCADOS		
Acha	<i>Kiphusus analogus</i>	Kiphosidae
Albacora o Pez Espada	<i>Xiphias gladius</i>	Xiphiidae
Agujilla	<i>Scomberesox saurus</i>	Scomberesocidae
Anchoa o Anchoveta	<i>Engraulis ringens</i>	Engraulidae
Anguila	<i>Ophichthus spp.</i>	Ophichthidae
Apañado	<i>Hemilutjanus macrophthalmus</i>	Serranidae
Atún aleta amarilla	<i>Thunnus albacares</i>	Scombridae
Atún aleta larga	<i>Thunnus alalunga</i>	Scombridae
Ayanque	<i>Cynoscion analis</i>	Sciaenidae
Azulejo	<i>Prionace glauca</i>	Carcharhinidae
Bacalao de J.Fernández	<i>Polyprion oxigenios</i>	Serranidae
Bacalao de profundidad	<i>Dissostichus eleginoides</i>	Nototheniidae
Blanquillo	<i>Prolatilus juguralis</i>	Branchiostegidae
Bonito	<i>Sarda chiliensis</i>	Scombridae
Brótula	<i>Satilota australis</i>	Gadidae
Caballa	<i>Scomber japonicus</i>	Scombridae
Cabinza	<i>Isacia conceptionis</i>	Pomadasyidae
Cabrilla	<i>Sebastes oculatus</i>	Scorpaenidae
Cabrilla común	<i>Paralabrax humeralis</i>	Serranidae
Cachurreta	<i>Katsuwonus pelamis</i>	Scombridae
Cazón	<i>Galeorhinus zyopterus</i>	Triakidae
Chancharro	<i>Helicolenus lengerichi</i>	Scorpaenidae
Cojinoba del Norte	<i>Seriolella violacea</i>	Centrolophidae
Cojinoba del Sur	<i>Seriolella caerulea</i>	Centrolophidae
Congrio colorado	<i>Genypterus chilensis</i>	Ophidiidae
Congrio dorado	<i>Genypterus blacodes</i>	Ophidiidae
Congrio negro	<i>Genypterus maculatus</i>	Ophidiidae
Corvina	<i>Cilus montti</i>	Pomadasyidae
Dorado	<i>Coryphaena hippurus</i>	Coryphaenidae
Jurel	<i>Trachurus murphyi</i>	Carangidae
Lenguado de ojos chicos	<i>Paralichthys microps</i>	Bothidae
Lenguado de ojos grandes	<i>Hippoglossina macrops</i>	Bothidae
Lisa	<i>Mugil spp.</i>	Mugilidae
Marrajo o Tiburón	<i>Isurus glaucus</i>	Lamnidae
Machuelo o Tritre	<i>Ethmidium maculatum</i>	Clupeidae
Merluza común	<i>Merluccius gayi</i>	Merlucciidae
Merluza del sur	<i>Merluccius australis</i>	Merlucciidae
Merluza de cola	<i>Macruronus magellanicus</i>	Gadidae
Merluza de tres aletas	<i>Micromesistius australis</i>	Gadidae

NOMBRE COMUN	NOMBRE CIENTIFICO	FAMILIA
Mulata o Vieja negra	<i>Graus nigra</i>	Labridae
Palometa	<i>Parona signata</i>	Carangidae
Pejegallo	<i>Callorhynchus callorhynchus</i>	Callorhynchidae
Pejeperro	<i>Pimelometopon maculatus</i>	Labridae
Pejerrey de Mar	<i>Odonthestes spp.</i>	Atherinidae
Pejesapo	<i>Sicyases sanguineus</i>	Gobiesocidae
Pejezorro	<i>Alopias vulpinus</i>	Alopiidae
Puye	<i>Galaxias spp.</i>	Galaxiidae
Raya	<i>Raja spp.</i>	Rajidae
Róbalo	<i>Eleginops maclovinus</i>	Nototheniidae
Rollizo	<i>Mugiloides chilensis</i>	Mugiloididae
Roncacho	<i>Sciaena spp.</i>	Scianidae
Salmón del Atlántico	<i>Salmo salar</i>	Salmonidae
Salmón del Pacífico	<i>Oncorhynchus spp.</i>	Salmonidae
Sardina	<i>Sardinops sagax</i>	Cupleidae
Sardina común	<i>Clupea bentincki</i>	Cupleidae
Sargo	<i>Anisotremus scapularis</i>	Pomadasyidae
Sierra	<i>Thyrsites atun</i>	Gempylidae
Tollo	<i>Mustelus mento</i>	Triakidae
Tomoyo	<i>Labrisomus philippi</i>	Clinidae
Trucha arco iris	<i>Salmo gairdneri</i>	Salmonidae
Vidriola	<i>Seriola mazatlanana</i>	Carangidae
MOLUSCOS		
Almeja o Taca	<i>Protothaca thaca</i>	Veneridae
Almeja	<i>Ameghinomya antiqua</i>	Veneridae
Calamar	<i>Loligo gahi</i>	Loliginidae
Caracol tegula	<i>Tegula atra</i>	Trochidae
Caracol locate	<i>Thais chocolata</i>	Muricidae
Caracol trumulco	<i>Chorus giganteus</i>	Muricidae
Chocha	<i>Calyptrea trochiformes</i>	Trochidae
Cholga	<i>Aulacomya ater</i>	Mytilidae
Chorito	<i>Mytilus chilensis</i>	Mytilidae
Choro	<i>Choromytilus chorus</i>	Mytilidae
Culengue	<i>Gari solida</i>	Garidae
Jibia	<i>Dosidicus tunicata</i>	Ommastrephidae
Lapa	<i>Fissurella spp.</i>	Fissurellidae
Loco	<i>Concholepas concholepas</i>	Muricidae
Macha	<i>Mesodesma donacium</i>	Mesodesmatidae

NOMBRE COMUN	NOMBRE CIENTIFICO	FAMILIA
Navajuela	<i>Tagelus dombeii</i>	Garidae
Ostión del Norte	<i>Chlamys purpurata</i>	Pectinidae
Ostión del Sur	<i>Chlamys patagonica</i>	Pectinidae
Ostra chilena	<i>Ostrea chilensis</i>	Ostreidae
Ostra del Pacífico	<i>Crassostrea gigas</i>	Ostreidae
Pulpo	<i>Octopus vulgaris</i>	Octopodidae
CRUSTACEOS		
Camarón de río	<i>Cryphiops caementarius</i>	Palaemoidae
Camarón de roca	<i>Rhynchocinetes typus</i>	Rhynchocinetidae
Camarón nailon	<i>Heterocarpus reedi</i>	Pandalidae
Cangrejo panchote	<i>Taliepus spp.</i>	Majidae
Centolla	<i>Lithodes antarcticus</i>	Lithodiidae
Centollón	<i>Paralomis granulosa</i>	Lithodiidae
Gamba	<i>Haliporoides diomedae</i>	Solenocerida
Jaiba	<i>Cancer spp.</i>	Cancridae
Jaiba mora	<i>Homolaspis plana</i>	Xanthidae
Krill	<i>Euphausia superba</i>	Euphausiidae
Langosta de J.Fernández	<i>Jasus frontalis</i>	Palinuridae
Langostino amarillo	<i>Cervimunida johni</i>	Galatheidae
Langostino colorado	<i>Pleuroncodes monodon</i>	Galatheidae
Picoroco	<i>Megabalanus psittacus</i>	Balanidae
EQUINODERMOS		
Erizo	<i>Loxechinus albus</i>	Echinidae
TUNICADOS		
Piure	<i>Pyura chilensis</i>	Pyuridae
ALGAS		
Anhfeltia	<i>Anhfeltia plicata</i>	Phylloporaceae
Cochayuyo	<i>Durvillaea antarctica</i>	Durvillaceae
Chasca	<i>Gelidium spp.</i>	Gelidiaceae
Chascón	<i>Lessonia nigrescens</i>	Lessoniaceae
Chicorea de mar	<i>Gigartina spp.</i>	Gigartinaceae
Huiro	<i>Macrocystis integrifolia</i>	Lessoniaceae
Liquen gomoso	<i>Gymnogongrus furcellatus</i>	Phylloporaceae
Luche	<i>Porphyra spp.</i>	Bangiaceae
Luga-Luga	<i>Iridaea spp.</i>	Gigartinaceae
Pelillo	<i>Gracilaria spp.</i>	Gracilariaceae

CHILE , DESEMBARQUE TOTAL EN 1987
POR ESPECIE Y REGION
(en toneladas)

ESPECIE	I	II	III	IV	V	VI	VII	VIII	IX	X	XI	XII	RM	B.F.	T O T A L
ANHFEITIA	-	-	-	-	-	-	-	-	-	-	-	10	-	-	10
COCHAYUYO	-	-	-	-	-	143	1	594	-	-	-	-	-	-	738
CHASCA	-	-	25	149	22	454	207	11	-	4	-	-	-	-	872
CHASCON	-	5487	16982	8488	42	-	-	75	-	-	-	-	-	-	31074
CHICOREA DE MAR	-	-	-	111	-	-	-	460	-	478	-	-	-	-	1049
HUIRO	-	315	1384	-	-	-	21	-	-	-	-	-	-	-	1720
LUCHE	-	-	-	-	-	56	-	-	-	-	-	-	-	-	56
LUGA-LUGA	-	-	-	-	-	340	166	7870	-	16478	-	-	-	-	24854
PELILLO	-	442	1886	465	1	-	-	5885	-	43381	4742	-	-	-	56802
ACHA	20	7	-	-	-	-	-	-	-	-	-	-	-	-	27
ALBACORA	7	17	16	2	1828	-	189	-	-	-	-	-	-	-	2059
ANCHOVETA	84881	119940	29224	4403	20756	-	-	76669	-	-	-	-	-	-	335873
ANGUILA	-	-	1	25	102	-	-	-	-	-	-	-	-	-	128
APAÑADO	16	36	79	-	-	-	-	-	-	-	-	-	-	-	131
ATUN ALETA AMARILLA	-	1	-	1	-	-	-	-	-	-	-	-	-	-	2
ATUN ALETA LARGA	-	-	-	-	3	-	-	-	-	-	-	-	-	-	3
AYANQUE	36	-	-	-	-	-	-	-	-	-	-	-	-	-	36
AZULEJO	27	-	61	-	-	-	-	-	-	-	-	-	-	-	88
BACALAO DE J.FERNANDEZ	-	-	-	-	80	-	-	-	-	-	-	-	-	-	80
BACALAO DE PROFUNDIDAD	182	340	171	51	671	-	798	1290	-	733	40	-	-	61	4337
BLANQUILLO	-	-	-	20	15	-	-	28	-	-	-	-	-	-	63
BONITO	1133	239	38	-	-	-	-	1	-	-	-	-	-	-	1411
BROTULA	-	-	-	-	-	-	-	-	-	-	-	1	-	4563	4564
CABALLA	30348	1687	-	764	-	-	-	-	-	-	-	-	-	-	32799
CABINZA	24	12	-	336	-	-	-	-	-	-	-	-	-	-	372
CABRILLA	-	-	-	-	-	-	-	1	-	-	-	-	-	233	234
CABRILLA COMUN	144	62	19	-	1	-	-	115	-	18	-	-	-	-	359
CAZON	-	12	-	-	-	-	-	-	-	-	-	-	-	-	12
COJINOBA DEL NORTE	108	155	192	866	189	17	77	311	1	220	109	-	-	-	2245
COJINOBA DEL SUR	-	-	-	-	-	-	-	199	-	141	68	-	-	2015	2423
CONGRIO COLORADO	-	125	413	210	174	3	105	163	6	243	-	-	-	-	1442
CONGRIO DORADO	-	-	-	35	245	-	234	1095	64	3038	2781	16	-	4203	11711
CONGRIO NEGRO	49	8	18	71	641	41	1378	3484	2	46	-	-	-	4	5742
CORVINA	79	18	98	16	81	30	239	199	122	78	-	-	-	-	960
CHANCHARRO	-	-	-	-	-	-	-	7	-	20	4	-	-	77	108
DORADO	9	353	192	-	-	-	-	-	-	-	-	-	-	-	554
JUREL	282766	30544	42482	21839	12033	-	85	1379193	5	768	-	-	-	322	1770037
LENGUADO	15	21	159	58	39	-	39	33	-	1	-	-	-	-	365
LISA	148	30	32	5	37	132	34	47	50	35	-	-	-	-	550
MACHUELO TRITRE	-	-	211	169	378	-	-	1106	-	-	-	-	-	-	1864
MARRAJO	329	28	163	-	59	-	5	-	-	-	-	-	-	-	584
MERLUZA COMUN	-	16	413	316	6656	-	73	21910	8	1507	-	-	-	6	30905
MERLUZA DE COLA	-	-	-	-	-	-	-	114545	-	14	23	-	-	17252	131834
MERLUZA DEL SUR	-	-	-	-	-	-	-	-	-	23245	6443	1	-	26929	56618
MERLUZA 3 ALETAS	-	-	-	-	-	-	-	-	-	210	-	-	-	2363	2573

CHILE, DESEMBARQUE TOTAL EN 1987
POR ESPECIE Y REGION
(en toneladas)

CONTINUACION

ESPECIE	I	II	III	IV	V	VI	VII	VIII	IX	X	XI	XII	RM	B.F.	T O T A L
PALOMETA	11	-	-	134	-	-	-	-	-	2	-	-	-	-	147
PEJEGALLO	-	2	6	36	207	7	54	455	46	26	-	1	-	-	840
PEJEPERRO	121	56	244	5	-	-	-	-	-	-	-	-	-	-	426
PEJERREY DE MAR	277	556	28	12	6	46	52	364	31	481	5	17	-	-	1875
PEJESAPO	-	-	-	-	1	-	-	-	-	-	-	-	-	-	1
PEJE ZORRO	-	2	-	-	2	-	-	-	-	-	-	-	-	-	4
RAYA	-	-	-	-	23	-	-	333	-	328	48	2	-	439	1173
ROBALO	-	-	-	-	-	46	38	49	216	116	104	38	-	-	607
ROLLIZO	-	-	35	-	-	-	-	65	-	-	-	-	-	-	100
RONCACHO	10	-	-	-	-	-	-	-	-	-	-	-	-	-	10
SALMON DEL ATLANTICO	-	-	-	-	-	-	-	-	-	41	-	-	-	-	41
SALMON DEL PACIFICO	-	-	-	-	-	-	-	-	-	1558	210	12	-	-	1780
SARDINA	1351608	531823	131110	84562	38397	-	-	65002	-	-	-	-	-	-	2202502
SARDINA COMUN	-	-	-	7	300	-	-	29572	-	1920	24	-	-	-	31823
SARGO	34	6	-	-	-	-	-	-	-	-	-	-	-	-	40
SIERRA	-	-	-	-	4	-	-	2	-	1	-	-	-	-	7
TOLLO	31	24	87	20	60	6	56	-	31	167	15	-	-	5	502
TOMOYO	-	13	-	-	-	-	-	-	-	-	-	-	-	-	13
TRUCHA ARCO IRIS	-	-	-	-	3	-	-	-	-	434	-	-	508	-	945
VIEJA O MULATA	-	11	216	-	1	-	-	-	-	-	-	-	-	-	228
PESCADO NO CLASIF.	15	57	-	-	4	-	-	49	1	64	-	1	-	718	909
ALMEJA	1096	90	72	75	5	-	56	610	-	32427	560	53	-	-	35044
CALAMAR	-	-	-	-	-	-	-	11	-	7	-	-	-	-	18
CARACOL LOCATE	3706	2454	70	543	-	-	-	-	-	-	-	-	-	-	6773
CARACOL TEGULA	-	-	-	-	-	-	-	-	-	5	-	-	-	-	5
CARACOL TRUMULCO	-	-	-	-	37	-	19	1039	-	155	12	38	-	-	1300
CULENGUE	-	-	-	-	-	-	-	-	-	1027	-	-	-	-	1027
CHOCHA	-	11	28	139	-	-	-	-	-	-	-	-	-	-	178
CHOLGA	1665	681	32	411	-	-	107	488	-	2441	410	2673	-	-	8908
CHORITO	-	-	-	-	-	-	-	8	11	6165	236	2585	-	-	9005
CHORO	-	-	-	-	47	245	207	-	36	146	5	-	-	-	686
LAPA	151	547	520	820	234	18	73	221	-	221	-	-	-	-	2805
LOCO	102	619	1541	2219	273	44	5	1995	10	11936	2298	194	-	-	21236
MACHA	2	6	604	483	4548	44	215	375	102	6212	-	-	-	-	12591
NAVAJUELA	-	23	-	-	-	-	-	77	-	3951	-	-	-	-	4051
OSTION DEL NORTE	-	69	5	184	-	-	-	-	-	-	-	-	-	-	258
OSTION DEL SUR	-	-	-	-	-	-	-	-	-	-	-	1285	-	-	1285
OSTRA CHILENA	-	-	-	-	-	-	-	-	-	497	-	-	-	-	497
OSTRA DEL PACIFICO	1	-	13	58	-	4	-	-	-	4	-	-	-	-	80
PULPO	406	1088	32	-	-	-	-	-	-	-	-	-	-	-	1526
MOLUSCOS NO CLASIF.	-	11	-	179	-	-	-	-	-	504	-	-	-	-	694
CAMARON NAILON	-	-	970	1227	1312	-	-	991	-	-	-	-	-	-	4500
CENTOLLA	-	-	-	-	-	-	-	-	-	39	82	2067	-	-	2188
CENTOLLON	-	-	-	-	-	-	-	-	-	-	-	1773	-	-	1773
GAMBA	-	-	-	24	-	-	-	1	-	-	-	-	-	-	25

CHILE , DESEMBARQUE TOTAL EN 1987
POR ESPECIE Y REGION
(en toneladas)

CONTINUACION

ESPECIE	I	II	III	IV	V	VI	VII	VIII	IX	X	XI	XII	RM	B.F.	T O T A L
JAIBA	9	38	199	300	74	33	46	483	-	3635	321	-	-	-	5138
KRILL	-	-	-	-	-	-	-	-	-	-	-	-	-	4061	4061
LANGOSTA J.FERNANDEZ	-	-	-	-	36	-	-	-	-	-	-	-	-	-	36
LANGOSTINO AMARILLO	-	-	660	2119	3336	-	-	-	-	-	-	-	-	-	6115
LANGOSTINO COLORADO	-	-	-	-	452	-	-	4608	-	-	-	-	-	-	5060
PICOROCO	-	-	-	113	49	-	-	1080	-	315	52	1	-	-	1610
ERIZO	-	2	101	30	22	23	-	26	-	21939	2272	159	-	-	24574
PIURE	253	50	112	1441	155	28	440	1363	-	404	-	1	-	-	4247
TOTAL ALGAS	0	6244	20277	9213	65	993	395	14895	0	60341	4742	10	0	0	117175
TOTAL PESCADOS	1752428	686201	205708	113963	82996	328	3456	1696287	583	35455	9874	89	508	59190	4647066
TOTAL MOLUSCOS	7129	5599	2917	5111	5144	355	682	4824	159	65698	3521	6828	0	0	107967
TOTAL CRUSTACEOS	9	38	1829	3783	5259	33	46	7163	0	3989	455	3841	0	4061	30506
TOTAL OTRAS ESPECIES	253	52	213	1471	177	51	440	1389	0	22343	2272	160	0	0	28821
T O T A L	41759819	698134	230944	133541	93641	1760	5019	1724558	742	187826	20864	10928	508	63251	4931535

CHILE, DESEMBARQUE TOTAL EN 1987
POR ESPECIE Y MES
(en toneladas)

ESPECIE	ENE	FEB	MAR	ABR	MAY	JUN	JUL	AGO	SEP	OCT	NOV	DIC	T O T A L
ANHFLTIA	8	2	-	-	-	-	-	-	-	-	-	-	10
COCHAYUYO	22	16	-	98	28	5	18	56	76	100	135	184	738
CHASCA	173	110	105	180	7	40	11	1	8	44	90	103	872
CHASCON	3372	3068	2929	3477	5127	1479	1733	2272	2134	1993	2429	1061	31074
CHICOREA DE MAR	258	60	102	37	10	-	-	-	-	111	207	264	1049
HUIRO	63	55	-	212	308	417	352	71	111	42	80	9	1720
LUCHE	1	25	-	-	-	-	-	-	2	5	8	15	56
LUGA-LUGA	5735	8631	5749	1957	29	-	-	3	66	89	395	2200	24854
PELILLO	7635	7250	7253	6317	4026	609	604	591	679	6028	6137	9673	56802
ACHA	1	3	4	2	-	1	2	2	1	2	2	7	27
ALBACORA	20	44	211	646	806	135	73	96	20	-	8	-	2059
ANCHOVETA	127305	76249	30272	18336	14232	14643	6162	1594	1962	5392	1789	37937	335873
ANGUILA	-	-	-	2	-	-	1	17	4	-	80	24	128
APAÑADO	16	12	5	11	11	14	13	8	14	6	8	13	131
ATUN ALETA AMARILLA	-	-	2	-	-	-	-	-	-	-	-	-	2
ATUN ALETA LARGA	-	-	1	2	-	-	-	-	-	-	-	-	3
AYANQUE	3	1	-	1	2	2	3	2	5	8	5	4	36
AZULEJO	6	9	10	2	5	7	9	11	6	8	12	3	88
BACALAO DE J.FERNANDEZ	5	3	5	5	14	9	6	7	4	6	6	10	80
BACALAO DE PROFUNDIDAD	405	247	214	99	89	138	95	262	442	932	684	730	4337
BLANQUILLO	9	7	9	5	8	2	2	6	-	6	1	8	63
BONITO	417	31	51	33	20	22	14	12	11	130	531	139	1411
BROTULA	16	5	19	27	185	728	609	280	765	1680	223	27	4564
CABALLA	2385	876	504	1876	272	222	90	66	21	248	13713	12526	32799
CABINZA	10	25	2	8	-	21	-	41	29	190	5	41	372
CABRILLA	12	2	22	15	-	-	2	26	14	21	97	23	234
CABRILLA COMUN	29	35	16	17	14	18	28	30	46	31	37	58	359
CAZON	-	-	-	12	-	-	-	-	-	-	-	-	12
COJINOBA DEL NORTE	161	32	12	42	303	107	57	249	491	355	142	294	2245
COJINOBA DEL SUR	53	64	441	371	40	89	421	160	325	188	166	105	2423
CONGRIO COLORADO	185	147	106	77	102	86	69	107	117	194	113	139	1442
CONGRIO DORADO	922	698	668	630	660	772	712	985	1559	1754	1401	950	11711
CONGRIO NEGRO	723	935	692	545	273	268	106	186	262	520	578	654	5742
CORVINA	73	113	88	83	77	42	43	47	70	81	125	118	960
CHANCHARRO	17	8	11	11	1	1	5	4	7	11	16	16	108
DORADO	52	87	44	50	23	9	25	18	18	71	48	109	554
JUREL	169363	183312	215076	193924	223654	136488	82571	143317	68299	118108	88788	147137	1770037
LENGUADO	37	27	17	18	20	25	29	24	35	35	47	51	365
LISA	28	63	39	33	56	48	29	33	46	40	71	64	550
MACHUELO TRITRE	403	606	169	73	19	21	104	10	-	34	348	77	1864
MARRAJO	47	54	50	31	49	40	10	26	24	43	105	105	584
MERLUZA COMUN	1999	2318	2334	2618	3201	2940	2248	2910	2631	3351	2013	2342	30905
MERLUZA DE COLA	11525	3319	177	1527	3322	4176	3678	2137	381	538	8831	92223	131834
MERLUZA DEL SUR	2403	2535	3087	3132	4049	5106	7923	6478	5072	7937	5577	3319	56618
MERLUZA 3 ALETAS	265	18	13	133	152	577	153	14	286	507	315	140	2573

CHILE, DESEMBARQUE TOTAL EN 1987
POR ESPECIE Y MES
(en toneladas)

CONTINUACION

ESPECIE	ENE	FEB	MAR	ABR	MAY	JUN	JUL	AGO	SEP	OCT	NOV	DIC	T O T A L
PALOMETA	36	11	20	12	-	-	-	-	-	3	9	56	147
PEJEGALLO	34	39	30	67	17	34	42	52	107	104	159	155	840
PEJEPERRO	30	37	32	33	22	34	42	46	36	40	29	45	426
PEJERREY DE MAR	161	166	180	16	168	170	175	205	96	69	273	52	1875
PEJESAPO	-	-	-	1	-	-	-	-	-	-	-	-	1
PEJE ZORRO	-	-	2	2	-	-	-	-	-	-	-	-	4
RAYA	133	105	120	160	83	78	84	113	44	99	91	63	1173
ROBALO	42	53	49	47	36	44	54	43	53	73	52	61	607
ROLLIZO	12	9	4	1	3	2	4	3	12	14	14	22	100
RONCACHO	-	1	-	-	-	1	1	3	3	-	-	1	10
SALMON DEL ATLANTICO	-	-	-	-	-	-	-	-	-	-	25	16	41
SALMON DEL PACIFICO	400	722	415	47	12	13	12	10	8	3	23	115	1780
SARDINA	97816	52050	284185	249789	277895	212055	101636	38861	208656	315981	236455	127123	2202502
SARDINA COMUN	3468	6635	8517	2018	3096	2093	585	97	1013	1255	885	2161	31823
SARGO	17	11	2	1	-	-	-	-	-	-	6	3	40
SIERRA	-	-	3	1	-	-	-	-	1	1	1	-	7
TOLLO	37	43	29	37	33	54	60	40	42	43	58	26	502
TOMOYO	1	1	1	1	1	1	1	1	1	1	1	2	13
TRUCHA ARCO IRIS	71	34	54	93	54	106	131	151	72	71	40	68	945
VIEJA O MULATA	22	14	19	17	19	14	15	21	23	24	14	26	228
PESCADO NO CLASIF.	66	48	43	60	60	197	72	86	20	68	107	82	909
ALMEJA	2746	3523	3593	2923	1247	641	1650	2854	3556	5118	3959	3234	35044
CALAMAR	-	7	5	3	3	-	-	-	-	-	-	-	18
CARACOL LOCATE	346	137	38	821	683	376	582	656	774	656	891	813	6773
CARACOL TEGULA	-	-	-	-	-	-	-	-	-	1	3	1	5
CARACOL TRUMULCO	133	167	189	68	41	57	60	198	219	132	25	11	1300
CULENGUE	11	20	113	99	46	-	48	152	198	67	132	141	1027
CHOCHA	35	74	44	18	1	-	-	-	1	-	2	3	178
CHOLGA	554	604	888	887	514	483	869	1399	1090	322	397	901	8908
CHORITO	939	435	485	975	965	935	761	886	707	1194	233	490	9005
CHORO	57	140	65	74	93	67	59	40	63	6	10	12	686
LAPA	183	236	150	99	67	82	164	289	451	357	289	438	2805
LOCO	-	-	-	-	9900	11336	-	-	-	-	-	-	21236
MACHA	1169	1576	1274	801	607	369	532	867	1201	1290	1491	1414	12591
NAVAJUELA	224	403	424	257	14	8	26	189	365	572	1009	560	4051
OSTION DEL NORTE	13	4	26	33	7	6	13	10	36	26	73	11	258
OSTION DEL SUR	-	260	466	248	90	60	69	92	-	-	-	-	1285
OSTRA CHILENA	3	-	5	52	66	88	95	97	55	16	17	3	497
OSTRA DEL PACIFICO	5	5	2	3	3	4	12	8	8	18	4	8	80
PULPO	-	-	473	198	162	92	166	92	260	65	18	-	1526
MOLUSCOS NO CLASIF.	53	59	57	59	21	1	18	73	127	134	69	23	694
CAMARON NAILON	411	453	394	348	334	301	313	295	433	456	362	400	4500
CENTOLLA	-	71	135	125	123	165	236	270	284	390	388	1	2188
CENTOLLON	-	180	334	329	227	87	94	194	142	129	57	-	1773
GAMBA	-	-	-	-	-	-	-	-	-	5	8	12	25

CHILE , DESEMBARQUE TOTAL EN 1987
POR ESPECIE Y MES
(en toneladas)

CONTINUACION

ESPECIE	ENE	FEB	MAR	ABR	MAY	JUN	JUL	AGO	SEP	OCT	NOV	DIC	T O T A L
JAIBA	380	501	568	497	160	166	269	469	404	621	605	498	5138
KRILL	300	3096	665	-	-	-	-	-	-	-	-	-	4061
LANGOSTA J.FERNANDEZ	6	5	6	3	2	1	-	-	-	4	3	6	36
LANGOSTINO AMARILLO	723	669	551	418	602	416	420	288	231	612	632	553	6115
LANGOSTINO COLORADO	-	-	-	-	-	-	-	5060	-	-	-	-	5060
PICOROCO	159	174	130	117	67	56	52	482	82	59	123	109	1610
ERIZO	970	3199	3069	2018	1333	581	1367	3563	2751	3142	2569	12	24574
PIURE	453	494	428	475	263	194	375	365	274	283	300	343	4247
TOTAL ALGAS	17267	19217	16138	12278	9535	2550	2718	2994	3076	8412	9481	13509	117175
TOTAL PESCADOS	421241	331864	548076	476944	533158	381653	208206	198897	293154	460276	364127	429470	4647066
TOTAL MOLUSCOS	6471	7650	8297	7618	14530	14605	5124	7902	9111	9974	8622	8063	107967
TOTAL CRUSTACEOS	1979	5149	2783	1837	1515	1192	1384	7058	1576	2276	2178	1579	30506
TOTAL OTRAS ESPECIES	1423	3693	3497	2493	1596	775	1742	3928	3025	3425	2869	355	28821
T O T A L	448381	367573	578791	501170	560334	400775	219174	220779	309942	484363	387277	452976	4931535

**I REGION , DESEMBARQUE TOTAL EN 1987
POR ESPECIE Y MES
(en toneladas)**

ESPECIE	ENE	FEB	MAR	ABR	MAY	JUN	JUL	AGO	SEP	OCT	NOV	DIC	T O T A L
ACHA	1	3	4	2	-	1	1	1	1	2	1	3	20
ALBACORA	-	-	-	-	-	5	2	-	-	-	-	-	7
ANCHOVETA	33133	9542	5111	641	384	2020	7	-	-	-	-	34043	84881
APAÑADO	6	4	-	-	-	-	-	-	-	-	-	6	16
AYANQUE	3	1	-	1	2	2	3	2	5	8	5	4	36
AZULEJO	-	5	7	-	1	4	4	3	1	1	1	-	27
BACALAO DE PROFUNDIDAD	12	9	9	4	15	19	15	27	17	37	10	8	182
BONITO	376	8	8	11	6	2	4	8	9	115	496	90	1133
CABALLA	2372	655	335	1311	223	104	30	57	9	248	13589	11415	30348
CABINZA	9	7	2	-	-	-	-	2	-	-	3	1	24
CABRILLA COMUN	20	22	7	6	7	5	13	10	10	10	9	25	144
COJINOBA DEL NORTE	13	5	2	3	2	1	2	3	7	21	33	16	108
CONGRIO NEGRO	1	6	4	3	-	2	6	5	4	9	6	3	49
CORVINA	6	11	10	5	6	5	8	8	7	4	3	6	79
DORADO	-	-	-	-	-	-	2	1	2	-	2	2	9
JUREL	42778	8028	5349	31893	36356	2369	411	676	11490	29243	22177	91996	282766
LENGUADO	-	-	-	-	-	-	3	2	2	4	-	4	15
LISA	2	6	17	13	24	25	10	17	9	7	8	10	148
MARRAJO	24	36	40	17	23	7	1	2	4	7	79	89	329
PALOMETA	-	-	3	-	-	-	-	-	-	-	1	7	11
PEJEPERRO	8	21	12	9	7	7	14	13	6	6	6	12	121
PEJERREY DE MAR	22	13	60	31	24	36	33	33	9	6	6	4	277
RONCACHO	-	1	-	-	-	1	1	3	3	-	-	1	10
SARDINA	36663	21354	149761	163059	225472	187787	62872	14064	149955	233116	94833	12672	1351608
SARGO	17	11	2	1	-	-	-	-	-	-	-	3	34
TOLLO	-	3	-	-	3	-	1	-	-	-	22	2	31
PESCADO NO CLASIF.	4	5	-	-	1	4	1	-	-	-	-	-	15
ALMEJA	148	229	69	13	7	8	11	113	98	129	140	131	1096
CARACOL LOCATE	-	-	-	605	396	299	367	382	320	389	474	474	3706
CHOLGA	122	153	265	200	138	110	114	274	140	30	27	92	1665
LAPA	21	19	11	12	8	6	8	9	4	6	16	31	151
LOCO	-	-	-	-	39	63	-	-	-	-	-	-	102
MACHA	-	-	2	-	-	-	-	-	-	-	-	-	2
PULPO	-	-	165	52	64	24	45	20	23	12	1	-	406
JAIBA	-	-	1	1	-	-	-	-	-	1	1	5	9
PIURE	29	25	21	20	23	8	26	26	15	17	18	25	253
TOTAL PESCADOS	115470	39756	160743	197010	262556	192406	63444	14937	161550	262844	131290	150422	1752428
TOTAL MOLUSCOS	291	401	512	882	652	510	545	798	585	566	658	728	7128
TOTAL CRUSTACEOS	0	0	1	1	0	0	0	0	0	1	1	5	9
TOTAL OTRAS ESPECIES	29	25	21	20	23	8	26	26	15	17	18	25	253
T O T A L	115790	40182	161277	197913	263231	192924	64015	15761	162150	263428	131967	151180	1759818

I REGION, ARICA , DESEMBARQUE TOTAL EN 1987
POR ESPECIE Y MES
(en toneladas)

ESPECIE	ENE	FEB	MAR	ABR	MAY	JUN	JUL	AGO	SEP	OCT	NOV	DIC	T O T A L
ALBACORA	-	-	-	-	-	3	-	-	-	-	-	-	3
ANCHOVETA	11215	4247	528	-	210	-	4	-	-	-	-	256	16460
AYANQUE	3	1	-	1	2	2	3	2	5	8	5	4	36
AZULEJO	-	-	-	-	-	3	2	-	-	1	-	-	6
BACALAO DE PROFUNDIDAD	2	-	-	2	10	6	8	26	16	28	8	8	114
BONITO	1	1	6	1	6	2	4	8	8	9	8	3	57
CABALLA	1357	136	4	44	6	9	3	1	1	1	1736	14	3312
CABRILLA COMUN	5	4	-	2	5	2	4	4	6	8	5	9	54
COJINOBA DEL NORTE	1	5	-	-	-	-	-	-	1	12	2	-	21
CONGRIO NEGRO	-	1	-	-	-	-	2	1	-	2	1	-	7
CORVINA	2	2	3	3	5	3	4	4	5	3	2	3	39
DORADO	-	-	-	-	-	-	1	-	-	-	-	-	1
JUREL	14738	29	-	1625	1005	313	40	434	1592	3888	2957	2	26623
LENGUADO	-	-	-	-	-	-	-	-	-	1	-	2	3
LISA	1	3	13	10	19	22	9	17	8	7	7	9	125
MARRAJO	14	12	17	9	16	4	-	1	1	3	57	62	196
PALOMETA	-	-	-	-	-	-	-	-	-	-	-	-	4
PEJEPERRO	-	1	-	-	2	1	-	1	-	1	-	-	6
PEJERREY DE MAR	11	1	1	2	4	6	9	15	2	4	2	2	59
RONCACHO	-	1	-	-	-	1	1	3	3	-	-	-	10
SARDINA	11180	1228	2425	46812	99982	125929	24841	2293	70489	114158	38933	805	539075
SARGO	16	10	1	-	-	-	-	-	-	-	-	-	30
TOLLO	-	3	-	-	3	-	1	-	-	-	22	-	29
PESCADO NO CLASIF.	-	5	-	-	-	1	-	-	-	-	-	-	6
ALMEJA	-	-	-	1	1	1	-	-	1	1	-	1	6
CARACOL LOCATE	-	-	-	87	98	48	29	49	17	27	64	115	534
CHOLGA	21	22	33	27	36	34	27	29	24	17	15	17	302
LAPA	1	4	3	1	2	1	1	-	-	-	-	3	16
LOCO	-	-	-	-	6	1	-	-	-	-	-	-	7
PULPO	-	-	2	1	7	-	1	1	1	1	-	-	14
PIURE	13	9	9	7	8	8	8	12	3	2	4	2	85
TOTAL PESCADOS	38546	5690	2998	48511	101275	126307	24936	2810	72137	118134	43745	1187	586276
TOTAL MOLUSCOS	22	26	38	117	150	85	58	79	43	46	79	136	879
TOTAL OTRAS ESPECIES	13	9	9	7	8	8	8	12	3	2	4	2	85
T O T A L	38581	5725	3045	48635	101433	126400	25002	2901	72183	118182	43828	1325	587240

I REGION, IQUIQUE , DESEMBARQUE TOTAL EN 1987
POR ESPECIE Y MES
(en toneladas)

ESPECIE	ENE	FEB	MAR	ABR	MAY	JUN	JUL	AGO	SEP	OCT	NOV	DIC	T O T A L
ACHA	1	3	4	2	-	1	1	1	1	2	1	3	20
ALBACORA	-	-	-	-	-	2	2	-	-	-	-	-	4
ANCHOVETA	21918	5295	4583	641	174	2020	3	-	-	-	-	33787	68421
APAÑADO	6	4	-	-	-	-	-	-	-	-	-	6	16
AZULEJO	-	5	7	-	1	1	2	3	1	-	1	-	21
BACALAO DE PROFUNDIDAD	10	9	9	2	5	13	7	1	1	9	2	-	68
BONITO	375	7	2	10	-	-	-	-	1	106	488	87	1076
CABALLA	1015	519	331	1267	217	95	27	56	8	247	11853	11401	27036
CABINZA	9	7	2	-	-	-	-	2	-	-	3	1	24
CABRILLA COMUN	15	18	7	4	2	3	9	6	4	2	4	16	90
COJINOBA DEL NORTE	12	-	2	3	2	1	2	3	6	9	31	16	87
CONGRIO NEGRO	1	5	4	3	-	2	4	4	4	7	5	3	42
CORVINA	4	9	7	2	1	2	4	4	2	1	1	3	40
DORADO	-	-	-	-	-	-	1	1	2	-	2	2	8
JUREL	28040	7999	5349	30268	35351	2056	371	242	9898	25355	19220	91994	256143
LENGUADO	-	-	-	-	-	-	3	2	2	3	-	2	12
LISA	1	3	4	3	5	3	1	-	1	-	1	1	23
MARRAJO	10	24	23	8	7	3	1	1	3	4	22	27	133
PALOMETA	-	-	3	-	-	-	-	-	-	-	1	3	7
PEJEPERRO	8	20	12	9	5	6	14	12	6	5	6	12	115
PEJERREY DE MAR	11	12	59	29	20	30	24	18	7	2	4	2	218
SARDINA	25483	20126	147336	116247	125490	61858	38031	11771	79466	118958	55900	11867	812533
SARGO	1	1	1	1	-	-	-	-	-	-	-	-	4
TOLLO	-	-	-	-	-	-	-	-	-	-	-	-	2
PESCADO NO CLASIF.	4	-	-	-	1	3	1	-	-	-	-	-	9
ALMEJA	148	229	69	12	6	7	11	113	97	128	140	130	1090
CARACOL LOCATE	-	-	-	518	298	251	338	333	303	362	410	359	3172
CHOLGA	101	131	232	173	102	76	87	245	116	13	12	75	1363
LAPA	20	15	8	11	6	5	7	9	4	6	16	28	135
LOCO	-	-	-	-	33	62	-	-	-	-	-	-	95
MACHA	-	-	2	-	-	-	-	-	-	-	-	-	2
PULPO	-	-	163	51	57	24	44	19	22	11	1	-	392
JAIBA	-	-	1	1	-	-	-	-	-	1	1	5	9
PIURE	16	16	12	13	15	-	18	14	12	15	14	23	168
TOTAL PESCADOS	76924	34066	157745	148499	161281	66099	38508	12127	89413	144710	87545	149235	1166152
TOTAL MOLUSCOS	269	375	474	765	502	425	487	719	542	520	579	592	6249
TOTAL CRUSTACEOS	0	0	1	1	0	0	0	0	0	1	1	5	9
TOTAL OTRAS ESPECIES	16	16	12	13	15	0	18	14	12	15	14	23	168
T O T A L	77209	34457	158232	149278	161798	66524	39013	12860	89967	145246	88139	149855	1172578

**II REGION , DESEMBARQUE TOTAL EN 1987
POR ESPECIE Y MES
(en toneladas)**

ESPECIE	ENE	FEB	MAR	ABR	MAY	JUN	JUL	AGO	SEP	OCT	NOV	DIC	T O T A L
CHASCON	444	355	255	275	671	502	211	531	987	489	413	354	5487
HUIRO	-	-	-	-	-	83	134	57	41	-	-	-	315
ACHA	-	-	-	-	-	-	1	1	-	-	1	4	7
ALBACORA	-	-	-	7	5	4	1	-	-	-	-	-	17
ANCHOVETA	61922	45117	6875	234	3391	274	14	1216	7	-	62	828	119940
APAÑADO	3	3	1	2	2	3	3	4	4	4	4	3	36
ATUN ALETA AMARILLA	-	-	1	-	-	-	-	-	-	-	-	-	1
BACALAO DE PROFUNDIDAD	69	44	29	16	17	17	17	27	15	38	25	26	340
BONITO	26	11	36	19	14	19	10	3	2	15	35	49	239
CABALLA	13	213	61	25	32	31	60	9	8	-	124	1111	1687
CABINZA	1	2	-	-	-	1	-	2	-	2	2	2	12
CABRILLA COMUN	5	7	4	4	4	6	4	7	4	7	6	4	62
CAZON	-	-	-	12	-	-	-	-	-	-	-	-	12
COJINOBA DEL NORTE	17	-	-	10	17	4	2	2	6	19	6	72	155
CONGRIO COLORADO	18	15	10	10	8	8	6	8	11	13	10	8	125
CONGRIO NEGRO	-	3	-	1	1	-	-	-	-	1	1	1	8
CORVINA	1	1	1	1	-	1	-	1	4	4	3	1	18
DORADO	31	65	29	39	5	3	17	2	5	57	22	78	353
JUREL	1297	416	3209	2604	1318	426	387	91	317	1105	4862	14512	30544
LENGUADO	1	1	1	-	3	3	1	1	1	3	2	4	21
LISA	3	6	5	1	1	-	1	1	-	2	8	2	30
MARRAJO	-	12	-	-	9	3	-	-	1	-	2	1	28
MERLUZA COMUN	-	-	-	-	1	-	-	3	-	3	6	3	16
PEJEGALLO	-	-	-	-	-	-	-	-	-	1	1	-	2
PEJEPERRO	4	4	3	4	2	5	6	8	3	6	4	7	56
PEJERREY DE MAR	51	70	44	58	95	91	54	49	4	20	10	10	556
PEJE ZORRO	-	-	2	-	-	-	-	-	-	-	-	-	2
SARDINA	35350	13456	115977	47351	27308	9567	6832	4363	31625	50243	98043	91708	531823
SARGO	-	-	-	-	-	-	-	-	-	-	6	-	6
TOLLO	1	2	1	3	2	1	4	1	1	2	3	3	24
TOMOYO	1	1	1	1	1	1	1	1	1	1	1	2	13
VIEJA O MULATA	1	1	1	1	1	1	1	1	1	-	1	1	11
PESCADO NO CLASIF.	2	16	11	7	3	2	1	2	3	3	1	6	57
ALMEJA	5	5	4	8	5	5	4	13	5	7	8	21	90
CARACOL LOCATE	-	-	-	168	287	70	215	262	443	266	404	339	2454
CHOCHA	4	5	2	-	-	-	-	-	-	-	-	-	11
CHOLGA	60	72	42	66	52	62	40	90	49	75	55	18	681
LAPA	50	70	19	6	16	9	15	18	58	87	58	141	547
LOCO	-	-	-	-	308	311	-	-	-	-	-	-	619
MACHA	-	-	-	5	1	-	-	-	-	-	-	-	6
NAVAJUELA	-	-	-	-	-	-	-	-	-	-	16	7	23
PULPO	-	-	307	139	89	62	116	71	235	52	17	-	1088
MOLUSCOS NO CLASIF.	4	5	2	-	-	-	-	-	-	-	-	-	11

**II REGION , DESEMBARQUE TOTAL EN 1987
POR ESPECIE Y MES
(en toneladas)**

CONTINUACION

ESPECIE	ENE	FEB	MAR	ABR	MAY	JUN	JUL	AGO	SEP	OCT	NOV	DIC	T O T A L
JAIBA	1	2	1	12	1	2	1	2	2	4	5	5	38
ERIZO	-	-	-	-	-	-	-	-	-	-	2	-	2
PIURE	3	3	3	5	-	4	3	5	3	3	8	10	50
TOTAL ALGAS	444	355	255	275	671	585	345	588	1028	489	413	354	5802
TOTAL PESCADOS	98817	59466	126302	50410	32240	10471	7423	5803	32023	51549	103251	108446	686201
TOTAL MOLUSCOS	123	157	376	392	758	519	390	454	790	487	558	526	5530
TOTAL CRUSTACEOS	1	2	1	12	1	2	1	2	2	4	5	5	38
TOTAL OTRAS ESPECIES	3	3	3	5	0	4	3	5	3	3	10	10	52
T O T A L	99388	59983	126937	51094	33670	11581	8162	6852	33846	52532	104237	109341	697623

II REGION, TOCOPILLA , DESEMBARQUE TOTAL EN 1987
POR ESPECIE Y MES
(en toneladas)

ESPECIE	ENE	FEB	MAR	ABR	MAY	JUN	JUL	AGO	SEP	OCT	NOV	DIC	T O T A L
CHASCON	163	-	47	40	336	502	-	452	258	-	-	160	1958
HUIRO	-	-	-	-	-	-	-	57	41	-	-	-	98
ACHA	-	-	-	-	-	-	-	-	-	-	-	2	2
ALBACORA	-	-	-	-	-	1	-	-	-	-	-	-	1
ANCHOVETA	20179	12601	538	32	1987	80	6	9	7	-	-	-	35439
APAÑADO	-	-	-	-	-	-	-	-	-	1	-	-	1
BACALAO DE PROFUNDIDAD	37	36	29	11	12	15	17	19	15	32	24	12	259
BONITO	2	2	10	1	-	-	-	-	-	5	-	13	33
CABALLA	-	191	32	-	-	-	-	-	-	-	108	1099	1430
CABINZA	-	-	-	-	-	-	-	-	-	-	-	1	1
CABRILLA COMUN	-	-	-	-	-	-	-	1	-	2	-	-	3
CAZON	-	-	-	5	-	-	-	-	-	-	-	-	5
COJINOBA DEL NORTE	6	-	-	8	4	-	-	1	1	3	1	1	25
DORADO	-	2	-	-	-	-	-	2	4	-	-	1	9
JUREL	870	186	1012	1592	626	113	62	49	69	529	2590	11788	19486
MARRAJO	-	-	-	-	1	-	-	-	1	-	-	-	2
MERLUZA COMUN	-	-	-	-	-	-	-	-	-	-	6	-	6
PEJEPERRO	-	-	-	-	-	1	-	-	-	-	-	1	2
PEJERREY DE MAR	3	-	1	-	-	3	1	1	-	-	-	2	11
SARDINA	18318	8293	62562	22756	12835	792	909	1819	15917	17618	29577	26056	217452
TOLLO	-	1	-	-	1	-	1	1	-	-	-	-	4
PESCADO NO CLASIF.	-	9	8	-	-	-	-	-	-	-	-	-	17
ALMEJA	-	-	-	1	1	1	-	-	-	-	-	7	10
CARACOL LOCATE	-	-	-	46	36	20	99	83	135	121	174	128	842
CHOLGA	5	1	-	1	-	1	-	-	-	-	-	-	8
LAPA	32	44	4	4	3	-	3	-	8	3	6	54	161
LOCO	-	-	-	-	78	65	-	-	-	-	-	-	143
PULPO	-	-	257	67	64	25	45	9	47	4	4	-	522
TOTAL ALGAS	163	0	47	40	336	502	0	509	299	0	0	160	2056
TOTAL PESCADOS	39415	21321	64192	24405	15466	1005	996	1902	16014	18190	32306	38976	274188
TOTAL MOLUSCOS	37	45	261	119	182	112	147	92	190	128	184	189	1686
T O T A L	39615	21366	64500	24564	15984	1619	1143	2503	16503	18318	32490	39325	277930

II REGION, ANTOFAGASTA, DESEMBARQUE TOTAL EN 1987
POR ESPECIE Y MES
(en toneladas)

ESPECIE	ENE	FEB	MAR	ABR	MAY	JUN	JUL	AGO	SEP	OCT	NOV	DIC	T O T A L
CHASCON	-	355	208	235	287	-	211	-	621	457	338	79	2791
HUIRO	-	-	-	-	-	8	-	-	-	-	-	-	8
ACHA	-	-	-	-	-	-	1	1	-	-	-	1	3
ANCHOVETA	3	25	6	-	56	8	-	-	-	-	6	11	115
APAÑADO	3	2	1	1	1	1	1	1	2	1	2	1	17
BACALAO DE PROFUNDIDAD	9	-	-	-	-	-	-	-	-	2	-	10	21
BONITO	10	8	21	8	10	14	1	2	2	1	27	31	135
CABALLA	12	17	9	5	5	12	1	-	1	-	16	8	86
CABINZA	1	1	-	-	-	-	-	1	-	1	-	-	4
CABRILLA COMUN	4	4	4	3	2	2	1	1	1	1	2	1	26
COJINOBA DEL NORTE	-	-	-	-	10	1	1	1	3	1	2	7	26
CONGRIO COLORADO	4	2	2	3	2	2	1	1	5	3	3	1	29
CORVINA	1	1	1	1	-	-	-	-	1	2	1	-	8
DORADO	17	35	5	11	4	-	1	-	-	54	16	67	210
JUREL	145	161	35	21	16	12	3	1	1	-	1	2	398
LENGUADO	1	1	1	-	2	1	1	1	1	1	-	1	11
LISA	2	-	-	-	-	-	-	-	-	-	-	-	2
MARRAJO	-	3	-	-	-	-	-	-	-	-	-	-	3
MERLUZA COMUN	-	-	-	-	-	-	-	3	-	3	-	-	6
PEJEPERRO	4	3	3	1	1	2	6	1	1	1	1	2	26
PEJERREY DE MAR	-	-	-	-	-	-	-	-	-	-	4	-	4
PEJE ZORRO	-	-	2	-	-	-	-	-	-	-	-	-	2
SARDINA	54	14	35	72	106	69	92	52	58	54	86	45	737
SARGO	-	-	-	-	-	-	-	-	-	-	6	-	6
TOLLO	1	1	1	1	1	1	1	-	1	1	1	1	11
TOMOYO	1	1	1	1	1	1	1	1	1	1	1	2	13
VIEJA O MULATA	1	1	1	1	1	1	1	-	1	-	1	-	9
PESCADO NO CLASIF.	1	6	3	3	3	2	1	2	3	3	1	5	33
ALMEJA	5	5	3	7	4	4	4	13	5	6	8	14	78
CARACOL LOCATE	-	-	-	74	250	37	94	151	278	136	182	188	1390
CHOLGA	40	43	36	56	45	51	28	78	38	28	49	15	507
LAPA	6	16	13	2	13	8	6	9	21	26	19	32	171
LOCO	-	-	-	-	137	111	-	-	-	-	-	-	248
MACHA	-	-	-	5	1	-	-	-	-	-	-	-	6
PULPO	-	-	27	29	24	37	70	56	182	15	3	-	443
JAIBA	-	-	-	11	-	-	-	-	-	-	-	2	13

II REGION, ANTOFAGASTA , DESEMBARQUE TOTAL EN 1987
POR ESPECIE Y MES
(en toneladas)

CONTINUACION

ESPECIE	ENE	FEB	MAR	ABR	MAY	JUN	JUL	AGO	SEP	OCT	NOV	DIC	T O T A L
ERIZO	-	-	-	-	-	-	-	-	-	-	2	-	2
PIURE	3	3	3	5	-	4	3	5	3	3	8	10	50
TOTAL ALGAS	0	355	208	235	287	8	211	0	621	457	338	79	2799
TOTAL PESCADOS	274	286	131	132	221	129	114	69	82	130	177	196	1941
TOTAL MOLUSCOS	51	64	79	173	474	248	202	307	524	211	261	249	2843
TOTAL CRUSTACEOS	0	0	0	11	0	0	0	0	0	0	0	2	13
TOTAL OTRAS ESPECIES	3	3	3	5	0	4	3	5	3	3	10	10	52
T O T A L	328	708	421	556	982	389	530	381	1230	801	786	536	7648

II REGION, TALTAL, DESEMBARQUE TOTAL EN 1987
POR ESPECIE Y MES
(en toneladas)

ESPECIE	ENE	FEB	MAR	ABR	MAY	JUN	JUL	AGO	SEP	OCT	NOV	DIC	T O T A L
CHASCON	281	-	-	-	48	-	-	79	95	32	75	69	679
HUIRO	-	-	-	-	-	75	134	-	-	-	-	-	209
ALBACORA	-	-	-	7	5	3	1	-	-	-	-	-	16
APAÑADO	-	1	-	1	-	2	2	-	1	1	2	2	12
ATUN ALETA AMARILLA	-	-	1	-	-	-	-	-	-	-	-	-	1
BACALAO DE PROFUNDIDAD	5	2	-	-	-	1	-	8	-	-	-	-	16
BONITO	-	-	2	8	2	1	-	1	-	1	2	1	18
CABRILLA COMUN	-	1	-	1	1	4	-	-	-	2	2	2	13
CAZON	-	-	-	7	-	-	-	-	-	-	-	-	7
COJINOBA DEL NORTE	-	-	-	-	-	-	-	-	-	-	-	60	60
CONGRIO COLORADO	14	13	8	7	6	6	5	7	6	5	6	7	90
CONGRIO NEGRO	-	3	-	1	1	-	-	-	-	1	1	1	8
CORVINA	-	-	-	-	-	-	-	-	2	1	1	1	5
DORADO	13	26	21	27	1	2	16	-	1	2	6	8	123
JUREL	-	-	-	4	5	4	1	-	2	1	1	1	19
LENGUADO	-	-	-	-	-	-	-	-	-	1	1	1	3
MARRAJO	-	-	-	-	8	3	-	-	-	-	2	1	14
MERLUZA COMUN	-	-	-	-	1	-	-	-	-	-	-	3	4
PEJEGALLO	-	-	-	-	-	-	-	-	-	1	1	-	2
PEJEPERRO	-	1	-	3	1	2	-	-	-	3	3	4	17
PEJERREY DE MAR	-	-	-	-	-	-	-	-	-	-	-	1	1
SARDINA	-	-	-	2	3	3	1	-	-	2	2	2	15
TOLLO	-	-	-	2	-	-	-	-	-	1	1	2	6
VIEJA O MULATA	-	-	-	-	-	-	-	-	-	-	-	1	1
PESCADO NO CLASIF.	-	-	-	4	-	-	-	-	-	-	-	1	5
CARACOL LOCATE	-	-	-	31	-	1	-	23	4	2	35	11	107
CHOCHA	4	5	2	-	-	-	-	-	-	-	-	-	11
LAPA	10	7	-	-	-	-	4	8	28	56	31	54	198
LOCO	-	-	-	-	90	132	-	-	-	-	-	-	222
PULPO	-	-	13	24	-	-	1	6	5	30	2	-	81
MOLUSCOS NO CLASIF.	4	5	2	-	-	-	-	-	-	-	-	-	11
TOTAL ALGAS	281	0	0	0	48	75	134	79	95	32	75	69	888
TOTAL PESCADOS	32	47	32	74	34	31	26	16	12	22	31	99	456
TOTAL MOLUSCOS	18	17	17	55	90	133	5	37	37	88	68	65	630
T O T A L	331	64	49	129	172	239	165	132	144	142	174	233	1974

II REGION, MEJILLONES, DESEMBARQUE TOTAL EN 1987
POR ESPECIE Y MES
(en toneladas)

ESPECIE	ENE	FEB	MAR	ABR	MAY	JUN	JUL	AGO	SEP	OCT	NOV	DIC	T O T A L
CHASCOM	-	-	-	-	-	-	-	-	13	-	-	46	59
ACHA	-	-	-	-	-	-	-	-	-	-	1	1	2
ANCHOVETA	41740	32491	6331	202	1348	186	8	1207	-	-	56	817	84386
APAÑADO	-	-	-	-	1	-	-	3	1	1	-	-	6
BACALAO DE PROFUNDIDAD	18	6	-	5	5	1	-	-	-	4	1	4	44
BONITO	14	1	3	2	2	4	9	-	-	8	6	4	53
CABALLA	1	5	20	20	27	19	59	9	7	-	-	4	171
CABINZA	-	1	-	-	-	1	-	1	-	1	2	1	7
CABRILLA COMUN	1	2	-	-	1	-	3	5	3	2	2	1	20
COJINOBA DEL NORTE	11	-	-	2	3	3	1	-	2	15	3	4	44
CONGRIO COLORADO	-	-	-	-	-	-	-	-	-	5	1	-	6
CORVINA	-	-	-	-	-	1	-	1	1	1	1	-	5
DORADO	1	2	3	1	-	1	-	-	-	1	-	2	11
JUREL	282	69	2162	987	671	297	321	41	245	575	2270	2721	10641
LENGUADO	-	-	-	-	1	2	-	-	-	1	1	2	7
LISA	1	6	5	1	1	-	1	1	-	2	8	2	28
MARRAJO	-	9	-	-	-	-	-	-	-	-	-	-	9
PEJEPERRO	-	-	-	-	-	-	-	7	2	2	-	-	11
PEJERREY DE MAR	48	70	43	58	95	88	53	48	4	20	6	7	540
SARDINA	16978	5149	53380	24521	14364	8703	5830	2492	15650	32569	68378	65605	313619
TOLLO	-	-	-	-	-	-	2	-	-	-	1	-	3
VIEJA O MULATA	-	-	-	-	-	-	-	1	-	-	-	-	1
PESCADO NO CLASIF.	1	1	-	-	-	-	-	-	-	-	-	-	2
ALMEJA	-	-	1	-	-	-	-	-	-	1	-	-	2
CARACOL LOCATE	-	-	-	17	1	12	22	5	26	7	13	12	115
CHOLGA	15	28	6	9	7	10	12	12	11	47	6	3	166
LAPA	2	3	2	-	-	1	2	1	1	2	2	1	17
LOCO	-	-	-	-	3	3	-	-	-	-	-	-	6
NAVAJUELA	-	-	-	-	-	-	-	-	-	-	16	7	23
PULPO	-	-	10	19	1	-	-	-	1	3	8	-	42
JAIBA	1	2	1	1	1	2	1	2	2	4	5	3	25
TOTAL ALGAS	0	0	0	0	0	0	0	0	13	0	0	46	59
TOTAL PESCADOS	59096	37812	61947	25799	16519	9306	6287	3816	15915	33207	70737	69175	409616
TOTAL MOLUSCOS	17	31	19	45	12	26	36	18	39	60	45	23	371
TOTAL CRUSTACEOS	1	2	1	1	1	2	1	2	2	4	5	3	25
T O T A L	59114	37845	61967	25845	16532	9334	6324	3836	15969	33271	70787	69247	410071

III REGION , DESEMBARQUE TOTAL EN 1987
POR ESPECIE Y MES
(en toneladas)

ESPECIE	ENE	FEB	MAR	ABR	MAY	JUN	JUL	AGO	SEP	OCT	NOV	DIC	T O T A L
CHASCA	1	3	7	1	-	-	-	1	-	12	-	-	25
CHASCON	2114	2179	1691	2413	1759	586	695	1347	1013	1394	1402	389	16982
HUIRO	63	55	-	212	308	334	218	14	70	42	68	-	1384
PELILLO	-	23	25	131	26	84	49	111	116	73	129	-	767
ALBACORA	-	-	7	5	3	-	-	1	-	-	-	-	16
ANCHOVETA	14683	7990	2971	296	629	432	148	180	100	1471	221	103	29224
ANGUILA	-	-	-	-	-	-	1	-	-	-	-	-	1
APAÑADO	7	5	4	9	9	11	10	4	10	2	4	4	79
AZULEJO	6	4	3	2	4	3	5	8	5	7	11	3	61
BACALAO DE PROFUNDIDAD	18	9	5	12	18	27	24	3	3	10	9	33	171
BONITO	15	12	7	3	-	1	-	-	-	-	-	-	38
CABRILLA COMUN	1	1	1	3	1	2	1	1	3	2	2	1	19
COJINOBA DEL NORTE	10	3	4	13	10	17	13	37	36	14	19	16	192
CONGRIO COLORADO	44	23	24	23	41	23	31	50	53	40	18	43	413
CONGRIO NEGRO	2	1	1	1	1	2	2	2	1	1	2	2	18
CORVINA	11	4	5	11	5	7	6	8	11	14	9	7	98
DORADO	21	22	15	11	18	6	6	15	11	14	24	29	192
JUREL	33	352	1128	1188	14308	12519	9530	839	598	958	664	365	42482
LENGUADO	18	10	6	10	8	12	20	11	18	11	15	20	159
LISA	2	1	1	2	1	2	1	4	3	7	6	2	32
MACHUELO TRITRE	-	150	43	2	6	4	-	-	-	-	6	-	211
MARRAJO	22	4	5	7	16	26	5	16	11	21	16	14	163
MERLUZA COMUN	42	19	16	30	37	25	32	47	56	57	26	26	413
PEJEGALLO	-	-	-	-	-	-	-	-	-	1	4	1	6
PEJEPERRO	18	12	17	20	13	21	20	23	27	28	19	26	244
PEJERREY DE MAR	2	2	1	1	2	5	4	4	3	2	2	-	28
ROLLIZO	5	2	1	1	3	2	4	1	4	2	2	8	35
SARDINA	6208	2122	6844	23948	12308	7777	8577	4034	9773	13638	20061	15820	131110
TOLLO	11	8	8	5	7	4	7	5	9	7	10	6	87
VIEJA O MULATA	20	13	18	16	18	13	14	20	22	24	13	25	216
ALMEJA	11	8	5	6	4	7	3	5	5	6	6	6	72
CARACOL LOCATE	-	-	-	48	-	7	-	1	1	-	13	-	70
CHOCHA	8	11	4	5	-	-	-	-	-	-	-	-	28
CHOLGA	10	6	3	2	3	2	2	2	2	-	-	-	32
LAPA	35	19	18	23	24	34	62	16	71	58	76	84	520
LOCO	-	-	-	-	631	910	-	-	-	-	-	-	1541
MACHA	35	22	33	32	29	27	43	37	60	75	100	111	604
PULPO	-	-	1	7	9	6	5	1	2	1	-	-	32
CAMARON NAILON	133	170	115	90	38	39	46	25	74	80	91	69	970
JAIBA	28	13	5	6	8	13	16	13	27	19	18	33	199
LANGOSTINO AMARILLO	179	75	86	51	19	90	14	1	46	35	37	27	660

**III REGION , DESEMBARQUE TOTAL EN 1987
POR ESPECIE Y MES
(en toneladas)**

CONTINUACION

ESPECIE	ENE	FEB	MAR	ABR	MAY	JUN	JUL	AGO	SEP	OCT	NOV	DIC	T O T A L
ERIZO	22	6	4	9	1	4	8	29	16	2	-	-	101
PIURE	18	8	6	5	7	8	9	11	11	11	12	6	112
TOTAL ALGAS	2178	2260	1723	2757	2093	1004	962	1473	1199	1521	1599	389	19158
TOTAL PESCADOS	21199	10769	11135	25619	27466	20941	18461	5313	10757	16331	21163	16554	205708
TOTAL MOLUSCOS	99	66	64	123	700	993	115	62	141	140	195	201	2899
TOTAL CRUSTACEOS	340	258	206	147	65	142	76	39	147	134	146	129	1829
TOTAL OTRAS ESPECIES	40	14	10	14	8	12	17	40	27	13	12	6	213
T O T A L	23856	13367	13138	28660	30332	23092	19631	6927	12271	18139	23115	17279	229807

IV REGION , DESEMBARQUE TOTAL EN 1987
POR ESPECIE Y MES
(en toneladas)

ESPECIE	ENE	FEB	MAR	ABR	MAY	JUN	JUL	AGO	SEP	OCT	NOV	DIC	T O T A L
CHASCA	33	20	36	25	-	-	-	-	-	5	9	21	149
CHASCON	810	534	983	789	2697	391	827	394	134	110	583	236	8488
CHICOREA DE MAR	-	-	-	-	-	-	-	-	-	32	79	-	111
PELILLO	57	58	7	76	2	55	-	-	70	79	12	3	419
ALBACORA	-	-	-	2	-	-	-	-	-	-	-	-	2
ANCHOVETA	117	501	1029	20	162	60	1143	23	25	966	30	327	4403
ANGUILA	-	-	-	2	-	-	-	17	4	-	-	2	25
ATUN ALETA AMARILLA	-	-	1	-	-	-	-	-	-	-	-	-	1
BACALAO DE PROFUNDIDAD	17	5	-	-	-	-	-	-	-	18	-	11	51
BLANQUILLO	1	1	1	2	7	1	1	3	-	-	-	3	20
CABALLA	-	8	108	540	17	87	-	-	4	-	-	-	764
CABINZA	-	16	-	8	-	20	-	37	29	188	-	38	336
COJINOBA DEL NORTE	73	1	-	3	3	8	11	131	360	253	10	13	866
CONGRIO COLORADO	35	28	21	18	16	11	10	8	9	19	13	22	210
CONGRIO DORADO	7	4	6	4	2	2	-	4	1	2	3	-	35
CONGRIO NEGRO	17	23	5	5	2	7	-	2	-	2	5	3	71
CORVINA	1	1	2	2	3	-	-	3	1	1	-	2	16
JUREL	439	1577	3883	784	1378	9340	197	7	68	692	1578	1896	21839
LENGUADO	7	7	4	2	3	5	1	5	6	7	7	4	58
LISA	-	-	-	-	-	-	-	2	-	1	-	2	5
MACHUELO TRITRE	21	-	5	22	13	-	94	9	-	5	-	-	169
MERLUZA COMUN	38	22	25	53	40	31	22	19	10	17	20	19	316
PALOMETA	36	11	17	12	-	-	-	-	-	3	6	49	134
PEJEGALLO	7	-	7	3	2	2	1	1	-	1	5	7	36
PEJEPERRO	-	-	-	-	-	1	2	2	-	-	-	-	5
PEJERREY DE MAR	-	-	-	-	5	-	6	-	-	1	-	-	12
SARDINA	9678	5757	5823	10679	9617	3658	10013	11331	5729	4336	5410	2531	84562
SARDINA COMUN	-	-	-	-	-	-	-	7	-	-	-	-	7
TOLLO	3	3	2	3	-	-	-	-	1	2	2	4	20
ALMEJA	11	15	4	2	1	3	1	31	2	3	2	-	75
CARACOL LOCATE	346	137	38	-	-	-	-	11	10	1	-	-	543
CHOCHA	23	58	38	13	1	-	-	-	1	-	2	3	139
CHOLGA	9	12	72	63	4	1	40	154	52	-	4	-	411
LAPA	59	108	71	27	3	21	32	123	161	95	55	65	820
LOCO	-	-	-	-	1006	1213	-	-	-	-	-	-	2219
MACHA	-	5	60	85	80	-	-	23	50	55	53	72	483
MOLUSCOS NO CLASIF.	12	24	2	-	-	-	2	17	50	28	42	2	179
CAMARON NAILON	72	83	89	101	114	92	138	85	139	158	58	98	1227
GAMBA	-	-	-	-	-	-	-	-	-	4	8	12	24
JAIBA	17	16	18	10	5	9	9	36	50	45	46	39	300
LANGOSTINO AMARILLO	226	240	139	154	200	92	236	38	82	268	254	190	2119
PICOROCO	21	12	14	10	3	4	7	8	8	11	9	6	113

**IV REGION , DESEMBARQUE TOTAL EN 1987
POR ESPECIE Y MES
(en toneladas)**

CONTINUACION

ESPECIE	ENE	FEB	MAR	ABR	MAY	JUN	JUL	AGO	SEP	OCT	NOV	DIC	T O T A L
ERIZO	1	7	3	6	1	2	6	2	2	-	-	-	30
PIURE	160	130	130	224	87	61	73	128	116	125	76	131	1441
TOTAL ALGAS	900	612	1026	890	2699	446	827	394	204	226	683	260	9167
TOTAL PESCADOS	10497	7965	10939	12164	11270	13233	11501	11611	6247	6514	7089	4933	113963
TOTAL MOLUSCOS	460	359	285	190	1095	1238	75	359	326	182	158	142	4869
TOTAL CRUSTACEOS	336	351	260	275	322	197	390	167	279	486	375	345	3783
TOTAL OTRAS ESPECIES	161	137	133	230	88	63	79	130	118	125	76	131	1471
T O T A L	12354	9424	12643	13749	15474	15177	12872	12661	7174	7533	8381	5811	133253

V REGION , DESEMBARQUE TOTAL EN 1987
POR ESPECIE Y MES
(en toneladas)

ESPECIE	ENE	FEB	MAR	ABR	MAY	JUN	JUL	AGO	SEP	OCT	NOV	DIC	T O T A L
CHASCA	1	3	7	1	-	-	-	-	-	2	6	2	22
CHASCON	4	-	-	-	-	-	-	-	-	-	-	38	42
ALBACORA	20	32	155	583	771	125	55	69	10	-	8	-	1828
ANCHOVETA	5396	3756	3354	3047	1995	1830	770	-	17	418	60	113	20756
ANGUILA	-	-	-	-	-	-	-	-	-	-	80	22	102
ATUN ALETA LARGA	-	-	1	2	-	-	-	-	-	-	-	-	3
BACALAO DE J.FERNANDEZ	5	3	5	5	14	9	6	7	4	6	6	10	80
BACALAO DE PROFUNDIDAD	130	21	20	9	2	2	2	25	98	144	144	74	671
BLANQUILLO	1	1	3	3	1	1	1	1	-	1	-	2	15
CABRILLA COMUN	-	-	-	1	-	-	-	-	-	-	-	-	1
COJINOBA DEL NORTE	30	1	1	3	3	24	1	1	1	-	9	115	189
CONGRIO COLORADO	29	32	19	13	7	5	5	7	12	16	18	11	174
CONGRIO DORADO	39	31	34	10	8	5	1	14	35	23	19	26	245
CONGRIO NEGRO	122	127	71	50	19	25	9	17	43	52	38	68	641
CORVINA	5	11	9	13	6	3	3	1	5	6	5	14	81
JUREL	574	1097	700	1619	1500	726	770	256	833	3041	77	840	12033
LENGUADO	7	4	4	3	2	2	1	-	3	5	4	4	39
LISA	1	1	1	1	5	4	1	2	3	8	6	4	37
MACHUELO TRITRE	143	77	113	5	-	1	-	-	-	29	-	10	378
MARRAJO	1	2	5	7	1	4	4	8	3	15	8	1	59
MERLUZA COMUN	574	545	551	551	573	589	304	413	428	708	799	621	6656
PEJEGALLO	10	7	7	6	1	5	12	1	13	8	72	65	207
PEJERREY DE MAR	-	-	2	1	2	1	-	-	-	-	-	-	6
PEJESAPO	-	-	-	1	-	-	-	-	-	-	-	-	1
PEJE ZORRO	-	-	-	2	-	-	-	-	-	-	-	-	2
RAYA	6	1	-	-	-	-	-	7	6	3	-	-	23
SARDINA	1192	2383	4042	3875	3154	2481	2594	4969	3706	4151	5038	812	38397
SARDINA COMUN	95	88	41	37	2	4	-	1	10	-	8	14	300
SIERRA	-	-	2	1	-	-	-	-	-	1	-	-	4
TOLLO	10	12	9	4	2	1	-	-	3	9	5	5	60
VIEJA O MULATA	1	-	-	-	-	-	-	-	-	-	-	-	1
PESCADO NO CLASIF.	-	-	-	4	-	-	-	-	-	-	-	-	4
ALMEJA	1	2	-	-	-	-	-	-	-	2	-	-	5
CARACOL TRUMULCO	3	5	4	8	2	-	-	-	-	15	-	-	37
CHORO	1	12	6	7	12	7	-	2	-	-	-	-	47
LAPA	12	13	14	6	6	4	21	28	46	22	13	49	234
LOCO	-	-	-	-	131	142	-	-	-	-	-	-	273
MACHA	704	901	541	313	278	259	160	235	327	247	282	301	4548
CAMARON NAILON	131	109	116	82	107	94	80	114	95	99	132	153	1312
JAIBA	10	13	4	5	11	4	4	3	6	8	2	4	74
LANGOSTA J.FERNANDEZ	6	5	6	3	2	1	-	-	-	4	3	6	36
LANGOSTINO AMARILLO	318	354	326	213	383	234	170	249	103	309	341	336	3336
LANGOSTINO COLORADO	-	-	-	-	-	-	-	452	-	-	-	-	452
PICOROCO	9	7	4	2	-	-	1	3	9	7	6	1	49

**V REGION , DESEMBARQUE TOTAL EN 1987
POR ESPECIE Y MES
(en toneladas)**

CONTINUACION

ESPECIE	ENE	FEB	MAR	ABR	MAY	JUN	JUL	AGO	SEP	OCT	NOV	DIC	T O T A L
ERIZO	2	7	5	5	1	-	-	1	1	-	-	-	22
PIURE	30	30	16	9	8	14	2	4	14	13	7	8	155
TOTAL ALGAS	5	3	7	1	0	0	0	0	0	2	6	40	64
TOTAL PESCADOS	8391	8232	9149	9856	8068	5847	4539	5799	5233	8644	6404	2831	82993
TOTAL MOLUSCOS	721	933	565	334	429	412	181	265	373	286	295	350	5144
TOTAL CRUSTACEOS	474	488	456	305	503	333	255	821	213	427	484	500	5259
TOTAL OTRAS ESPECIES	32	37	21	14	9	14	2	5	15	13	7	8	177
T O T A L	9623	9693	10198	10510	9009	6606	4977	6890	5834	9372	7196	3729	93637

V REGION, QUINTERO , DESEMBARQUE TOTAL EN 1987
POR ESPECIE Y MES
(en toneladas)

ESPECIE	ENE	FEB	MAR	ABR	MAY	JUN	JUL	AGO	SEP	OCT	NOV	DIC	T O T A L	
CHASCON	-	-	-	-	-	-	-	-	-	-	-	-	38	38
ALBACORA	-	-	19	80	83	12	-	-	-	-	-	-	194	
ANCHOVETA	20	-	-	-	-	12	-	-	-	-	-	-	32	
ANGUILA	-	-	-	-	-	-	-	-	-	-	80	22	102	
ATUN ALETA LARGA	-	-	1	-	-	-	-	-	-	-	-	-	1	
BACALAO DE PROFUNDIDAD	3	-	-	-	-	-	-	-	2	-	4	7	16	
CABRILLA COMUN	-	-	-	1	-	-	-	-	-	-	-	-	1	
COJINOBA DEL NORTE	-	-	-	-	-	1	1	-	-	-	6	-	8	
CONGRIO COLORADO	9	9	2	3	1	1	1	1	2	1	3	3	36	
CONGRIO DORADO	2	-	-	-	1	1	-	-	7	8	3	5	27	
CONGRIO NEGRO	2	5	1	2	1	-	-	-	-	-	2	3	16	
CORVINA	1	-	-	-	-	-	1	-	2	-	-	-	4	
JUREL	8	1	3	4	2	-	1	-	-	-	6	5	30	
LENGUADO	-	1	-	-	-	-	-	-	-	1	-	-	2	
MACHUELO TRITRE	16	75	113	5	-	-	-	-	-	29	-	-	238	
MARRAJO	1	-	2	-	-	-	-	-	-	-	-	-	3	
MERLUZA COMUN	61	63	24	32	50	34	22	25	54	54	54	42	515	
PEJEGALLO	-	1	-	-	-	-	-	-	4	5	6	13	29	
PEJE ZORRO	-	-	-	2	-	-	-	-	-	-	-	-	2	
SARDINA	91	170	109	23	118	108	26	39	88	108	185	173	1238	
SARDINA COMUN	3	-	-	-	-	-	-	-	-	-	-	-	3	
TOLLO	1	1	-	-	-	-	-	-	-	-	-	-	2	
ALMEJA	1	2	-	-	-	-	-	-	-	2	-	-	5	
CARACOL TRUMULCO	-	-	-	-	-	-	-	-	-	15	-	-	15	
LAPA	9	7	8	3	5	4	7	18	24	14	12	38	149	
LOCO	-	-	-	-	64	60	-	-	-	-	-	-	124	
MACHA	528	573	340	232	228	175	141	195	250	167	169	108	3106	
CAMARON NATLON	112	98	63	66	73	60	63	90	64	74	122	132	1017	
JAIBA	3	4	-	1	-	1	-	-	1	1	-	1	12	
LANGOSTINO AMARILLO	299	272	182	203	380	227	167	248	100	300	339	321	3038	
LANGOSTINO COLORADO	-	-	-	-	-	-	-	442	-	-	-	-	442	
PICOROCO	9	7	4	2	-	-	1	3	9	7	6	1	49	
PIURE	22	22	10	4	6	13	2	4	14	13	6	7	123	
TOTAL ALGAS	0	0	0	0	0	0	0	0	0	0	0	38	38	
TOTAL PESCADOS	218	326	274	152	256	169	52	65	159	206	349	273	2499	
TOTAL MOLUSCOS	538	582	348	235	297	239	148	213	274	198	181	146	3399	
TOTAL CRUSTACEOS	423	381	249	272	453	288	231	783	174	382	467	455	4558	
TOTAL OTRAS ESPECIES	22	22	10	4	6	13	2	4	14	13	6	7	123	
T O T A L	1201	1311	881	663	1012	709	433	1065	621	799	1003	919	10617	

V REGION, VALPARAISO, DESEMBARQUE TOTAL EN 1987
POR ESPECIE Y MES
(en toneladas)

ESPECIE	ENE	FEB	MAR	ABR	MAY	JUN	JUL	AGO	SEP	OCT	NOV	DIC	T O T A L
CHASCA	-	3	1	1	-	-	-	-	-	2	-	2	9
ALBACORA	3	6	47	101	53	-	15	2	-	-	-	-	227
ANCHOVETA	-	-	120	94	99	25	-	-	-	9	27	11	385
ATUN ALETA LARGA	-	-	-	2	-	-	-	-	-	-	-	-	2
BACALAO DE J.FERNANDEZ	5	3	5	5	14	9	6	7	4	6	6	10	80
BACALAO DE PROFUNDIDAD	2	-	-	-	-	-	-	2	8	3	12	8	35
BLANQUILLO	1	1	3	2	1	1	1	1	-	1	-	2	14
COJINOBA DEL NORTE	-	-	-	-	-	2	-	-	-	-	-	3	5
CONGRIO COLORADO	5	6	7	3	1	1	1	1	1	7	9	3	45
CONGRIO NEGRO	6	2	5	1	1	1	-	1	1	3	3	1	25
CORVINA	-	1	-	2	-	1	1	1	1	2	2	3	14
JUREL	224	234	304	131	107	25	26	18	10	22	49	114	1264
LENGUADO	2	1	1	1	1	1	-	-	1	3	2	2	15
MACHUELO TRITRE	127	2	-	-	-	1	-	-	-	-	-	10	140
MARRAJO	-	-	2	6	-	-	3	-	-	-	-	-	11
MERLUZA COMUN	332	264	385	329	425	408	197	199	167	419	560	361	4046
PEJEGALLO	-	-	-	-	-	-	-	-	-	-	47	22	69
SARDINA	77	59	74	76	2	22	-	9	59	273	218	234	1103
SARDINA COMUN	8	9	11	7	2	4	-	1	10	-	8	14	74
VIEJA O MULATA	1	-	-	-	-	-	-	-	-	-	-	-	1
LAPA	-	2	2	-	-	-	12	7	9	2	-	9	43
LOCO	-	-	-	-	18	15	-	-	-	-	-	-	33
MACHA	95	189	18	39	2	4	1	4	6	9	9	5	381
CAMARON NAILON	19	11	53	16	34	34	17	24	31	25	10	-	274
JAIBA	4	5	2	2	10	1	4	3	3	4	2	2	42
LANGOSTA J.FERNANDEZ	6	5	6	3	2	1	-	-	-	4	3	6	36
LANGOSTINO AMARILLO	19	82	144	10	3	7	3	1	3	9	2	-	283
PIURE	1	-	1	-	-	-	-	-	-	-	-	-	2
TOTAL ALGAS	0	3	1	1	0	0	0	0	0	2	0	2	9
TOTAL PESCADOS	793	588	964	760	706	501	250	242	262	748	943	798	7555
TOTAL MOLUSCOS	95	191	20	39	20	19	13	11	15	11	9	14	457
TOTAL CRUSTACEOS	48	103	205	31	49	43	24	28	37	42	17	8	635
TOTAL OTRAS ESPECIES	1	0	1	0	0	0	0	0	0	0	0	0	2
T O T A L	937	885	1191	831	775	563	287	281	314	803	969	822	8658

V REGION, SAN ANTONIO , DESEMBARQUE TOTAL EN 1987
POR ESPECIE Y MES
(en toneladas)

ESPECIE	ENE	FEB	MAR	ABR	MAY	JUN	JUL	AGO	SEP	OCT	NOV	DIC	T O T A L
CHASCA	1	-	6	-	-	-	-	-	-	-	6	-	13
CHASCON	4	-	-	-	-	-	-	-	-	-	-	-	4
ALBACORA	17	26	89	402	635	113	40	67	10	-	8	-	1407
ANCHOVETA	5376	3756	3234	2953	1896	1793	770	-	17	409	33	102	20339
BACALAO DE PROFUNDIDAD	125	21	20	9	2	2	2	23	88	141	128	59	620
BLANQUILLO	-	-	-	1	-	-	-	-	-	-	-	-	1
COJINOBA DEL NORTE	30	1	1	3	3	21	-	1	1	-	3	112	176
CONGRIO COLORADO	15	17	10	7	5	3	3	5	9	8	6	5	93
CONGRIO DORADO	37	31	34	10	7	4	1	14	28	15	16	21	218
CONGRIO NEGRO	114	120	65	47	17	24	9	16	42	49	33	64	600
CORVINA	4	10	9	11	6	2	1	-	2	4	3	11	63
JUREL	342	862	393	1484	1391	701	743	238	823	3019	22	721	10739
LENGUADO	5	2	3	2	1	1	1	-	2	1	2	2	22
LISA	1	1	1	1	5	4	1	2	3	8	6	4	37
MARRAJO	-	2	1	1	1	4	1	8	3	15	8	1	45
MERLUZA COMUN	181	218	142	190	98	147	85	189	207	235	185	218	2095
PEJEGALLO	10	6	7	6	1	5	12	1	9	3	19	30	109
PEJERREY DE MAR	-	-	2	1	2	1	-	-	-	-	-	-	6
PEJESAPO	-	-	-	1	-	-	-	-	-	-	-	-	1
RAYA	6	1	-	-	-	-	-	7	6	3	-	-	23
SARDINA	1024	2154	3859	3776	3034	2351	2568	4921	3559	3770	4635	405	36056
SARDINA COMUN	84	79	30	30	-	-	-	-	-	-	-	-	223
SIERRA	-	-	2	1	-	-	-	-	-	1	-	-	4
TOLLO	9	11	9	4	2	1	-	-	3	9	5	5	58
PESCADO NO CLASIF.	-	-	-	4	-	-	-	-	-	-	-	-	4
CARACOL TRUMULCO	3	5	4	8	2	-	-	-	-	-	-	-	22
CHORO	1	12	6	7	12	7	-	2	-	-	-	-	47
LAPA	3	4	4	3	1	-	2	3	13	6	1	2	42
LOCO	-	-	-	-	49	67	-	-	-	-	-	-	116
MACHA	81	139	183	42	48	80	18	36	71	71	104	188	1061
CAMARON NAILON	-	-	-	-	-	-	-	-	-	-	-	21	21
JAIBA	3	4	2	2	1	2	-	-	2	3	-	1	20
LANGOSTINO AMARILLO	-	-	-	-	-	-	-	-	-	-	-	15	15
LANGOSTINO COLORADO	-	-	-	-	-	-	-	10	-	-	-	-	10
ERIZO	2	7	5	5	1	-	-	1	1	-	-	-	22
PIURE	7	8	5	5	2	1	-	-	-	-	1	1	30
TOTAL ALGAS	5	0	6	0	0	0	0	0	0	0	6	0	17
TOTAL PESCADOS	7380	7318	7911	8944	7106	5177	4237	5492	4812	7690	5112	1760	72939
TOTAL MOLUSCOS	88	160	197	60	112	154	20	41	84	77	105	190	1288
TOTAL CRUSTACEOS	3	4	2	2	1	2	0	10	2	3	0	37	66
TOTAL OTRAS ESPECIES	9	15	10	10	3	1	0	1	1	0	1	1	52
T O T A L	7485	7497	8126	9016	7222	5334	4257	5544	4899	7770	5224	1988	74362

**VI REGION , DESEMBARQUE TOTAL EN 1987
POR ESPECIE Y MES
(en toneladas)**

ESPECIE	ENE	FEB	MAR	ABR	MAY	JUN	JUL	AGO	SEP	OCT	NOV	DIC	T O T A L
COCHAYUYO	21	15	-	-	-	-	-	-	-	-	37	70	143
CHASCA	47	65	36	148	7	40	11	-	8	25	32	35	454
LUCHE	1	25	-	-	-	-	-	-	2	5	8	15	56
LUGA-LUGA	61	121	34	5	-	-	-	-	-	9	37	73	340
COJINOBA DEL NORTE	6	-	-	-	-	-	1	-	2	1	3	4	17
CONGRIO COLORADO	1	-	-	-	-	-	-	-	-	-	1	1	3
CONGRIO NEGRO	8	6	2	2	2	2	-	-	1	3	5	10	41
CORVINA	4	7	1	2	-	-	-	-	-	1	6	9	30
LISA	10	15	3	9	19	8	7	-	27	8	12	14	132
PEJEGALLO	-	-	-	-	-	-	1	-	2	1	3	-	7
PEJERREY DE MAR	4	8	5	5	5	4	1	-	2	1	4	7	46
ROBALO	9	3	3	3	3	2	2	-	4	2	8	7	46
TOLLO	-	-	-	-	-	-	1	-	2	1	2	-	6
CHORO	11	63	23	35	25	33	20	9	26	-	-	-	245
LAPA	-	1	4	-	1	-	-	-	-	1	5	6	18
LOCO	-	-	-	-	22	22	-	-	-	-	-	-	44
MACHA	6	5	4	3	2	2	-	-	5	4	6	7	44
JAIBA	3	6	4	2	1	2	1	-	3	1	4	6	33
ERIZO	1	4	2	2	2	4	1	-	4	-	3	-	23
PIURE	-	2	2	2	2	2	2	1	2	1	5	7	28
TOTAL ALGAS	130	226	70	153	7	40	11	0	10	39	114	193	993
TOTAL PESCADOS	42	39	14	21	29	16	13	0	40	18	44	52	328
TOTAL MOLUSCOS	17	69	31	38	50	57	20	9	31	5	11	13	351
TOTAL CRUSTACEOS	3	6	4	2	1	2	1	0	3	1	4	6	33
TOTAL OTRAS ESPECIES	1	6	4	4	4	6	3	1	6	1	8	7	51
T O T A L	193	346	123	218	91	121	48	10	90	64	181	271	1756

VII REGION, DESEMBARQUE TOTAL EN 1987
POR ESPECIE Y MES
(en toneladas)

ESPECIE	ENE	FEB	MAR	ABR	MAY	JUN	JUL	AGO	SEP	OCT	NOV	DIC	T O T A L
COCHAYUYO	1	-	-	-	-	-	-	-	-	-	-	-	1
CHASCA	90	12	18	-	-	-	-	-	-	-	42	45	207
HUIRO	-	-	-	-	-	-	-	-	-	-	12	9	21
LUGA-LUGA	87	34	-	-	-	-	-	-	-	-	20	25	166
ALBACORA	-	12	49	49	27	1	15	26	10	-	-	-	189
BACALAO DE PROFUNDIDAD	21	6	-	-	-	-	-	-	93	280	193	205	798
COJINOBA DEL NORTE	1	1	2	6	9	8	5	5	11	9	10	10	77
CONGRIO COLORADO	10	19	13	4	5	4	2	4	13	9	11	11	105
CONGRIO DORADO	2	1	1	-	6	7	8	5	69	94	20	21	234
CONGRIO NEGRO	153	145	78	36	33	42	26	31	104	203	220	307	1378
CORVINA	11	30	19	18	31	16	14	15	27	17	20	21	239
JUREL	-	1	2	4	4	7	5	7	13	13	15	14	85
LENGUADO	2	2	1	2	4	3	2	3	4	3	7	6	39
LISA	2	3	4	3	4	2	2	1	2	2	5	4	34
MARRAJO	-	-	-	-	-	-	-	-	5	-	-	-	5
MERLUZA COMUN	16	11	10	8	8	9	1	1	1	2	3	3	73
PEJEGALLO	2	1	1	9	9	8	2	2	3	5	6	6	54
PEJERREY DE MAR	5	3	4	3	7	3	2	3	4	3	9	6	52
ROBALO	1	2	3	3	2	1	1	2	3	6	7	7	38
TOLLO	6	9	2	6	6	4	1	3	4	4	7	4	56
ALMEJA	5	14	4	-	3	4	2	3	4	5	6	6	56
CARACOL TRUMULCO	-	-	-	-	-	-	2	1	3	4	4	5	19
CHOLGA	37	25	11	1	5	6	6	8	8	-	-	-	107
CHORO	28	49	24	16	14	25	17	8	26	-	-	-	207
LAPA	1	1	-	1	1	2	2	5	11	16	16	17	73
LOCO	-	-	-	-	1	4	-	-	-	-	-	-	5
MACHA	30	31	12	13	12	7	5	4	11	21	37	32	215
JAIBA	8	9	3	-	-	2	-	2	3	6	7	6	46
PIURE	35	85	40	23	22	22	27	30	32	34	45	45	440
TOTAL ALGAS	178	46	18	0	0	0	0	0	0	0	74	79	395
TOTAL PESCADOS	232	246	189	151	155	115	86	108	366	650	533	625	3456
TOTAL MOLUSCOS	101	120	51	31	36	48	34	29	63	46	63	60	682
TOTAL CRUSTACEOS	8	9	3	0	0	2	0	2	3	6	7	6	46
TOTAL OTRAS ESPECIES	35	85	40	23	22	22	27	30	32	34	45	45	440
T O T A L	554	506	301	205	213	187	147	169	464	736	722	815	5019

VII REGION, CONSTITUCION, DESEMBARQUE TOTAL EN 1987
POR ESPECIE Y MES
(en toneladas)

ESPECIE	ENE	FEB	MAR	ABR	MAY	JUN	JUL	AGO	SEP	OCT	NOV	DIC	T O T A L
COCHAYUYO	1	-	-	-	-	-	-	-	-	-	-	-	1
CHASCA	87	12	-	-	-	-	-	-	-	-	-	-	99
LUGA-LUGA	87	34	-	-	-	-	-	-	-	-	-	-	121
ALBACORA	-	12	49	49	27	1	15	26	10	-	-	-	189
BACALAO DE PROFUNDIDAD	21	6	-	-	-	-	-	-	93	280	193	205	798
COJINOBA DEL NORTE	1	1	2	3	5	4	1	1	7	4	4	4	37
CONGRIO COLORADO	4	3	3	2	2	-	-	-	4	3	4	4	29
CONGRIO DORADO	2	1	1	-	6	5	8	5	69	94	20	21	232
CONGRIO NEGRO	153	145	78	36	33	36	20	25	91	187	202	294	1300
CORVINA	5	23	11	15	27	13	9	10	21	9	14	16	173
JUREL	-	1	2	4	4	5	3	4	9	10	11	10	63
LENGUADO	2	2	1	2	4	3	2	3	4	3	7	6	39
LISA	2	3	4	3	4	2	2	1	2	2	5	4	34
MARRAJO	-	-	-	-	-	-	-	-	5	-	-	-	5
MERLUZA COMUN	10	11	5	8	8	9	1	1	1	2	3	3	62
PEJEGALLO	1	1	1	9	9	7	1	1	1	3	2	2	38
PEJERREY DE MAR	5	3	4	3	7	3	2	3	4	3	9	6	52
ROBALO	1	2	3	3	2	1	1	1	2	3	4	4	27
TOLLO	5	9	2	6	6	4	1	2	2	1	2	2	42
CARACOL TRUMULCO	-	-	-	-	-	-	2	1	-	-	-	-	3
CHOLGA	15	1	-	-	-	-	-	1	2	-	-	-	19
CHORO	28	44	19	13	12	21	14	2	19	-	-	-	172
LAPA	1	1	-	1	1	2	1	1	2	5	5	5	25
LOCO	-	-	-	-	-	2	-	-	-	-	-	-	2
MACHA	30	31	12	13	12	7	5	4	11	21	37	32	215
JAIBA	1	-	-	-	-	-	-	1	2	4	4	3	15
PIURE	8	35	27	17	17	15	11	13	8	11	20	20	202
TOTAL ALGAS	175	46	0	0	0	0	0	0	0	0	0	0	221
TOTAL PESCADOS	212	223	166	143	144	93	66	83	325	604	480	581	3120
TOTAL MOLUSCOS	74	77	31	27	25	32	22	9	34	26	42	37	436
TOTAL CRUSTACEOS	1	0	0	0	0	0	0	1	2	4	4	3	15
TOTAL OTRAS ESPECIES	8	35	27	17	17	15	11	13	8	11	20	20	202
T O T A L	470	381	224	187	186	140	99	106	369	645	546	641	3994

VII REGION, PELLUHUE , DESEMBARQUE TOTAL EN 1987
POR ESPECIE Y MES
(en toneladas)

ESPECIE	ENE	FEB	MAR	ABR	MAY	JUN	JUL	AGO	SEP	OCT	NOV	DIC	T O T A L
CHASCA	3	-	18	-	-	-	-	-	-	-	42	45	108
HUIRO	-	-	-	-	-	-	-	-	-	-	12	9	21
LUGA-LUGA	-	-	-	-	-	-	-	-	-	-	20	25	45
COJINOBA DEL NORTE	-	-	-	3	4	4	4	4	4	5	6	6	40
CONGRIO COLORADO	6	16	10	2	3	4	2	4	9	6	7	7	76
CONGRIO DORADO	-	-	-	-	-	2	-	-	-	-	-	-	2
CONGRIO NEGRO	-	-	-	-	-	6	6	6	13	16	18	13	78
CORVINA	6	7	8	3	4	3	5	5	6	8	6	5	66
JUREL	-	-	-	-	-	2	2	3	4	3	4	4	22
MERLUZA COMUN	6	-	5	-	-	-	-	-	-	-	-	-	11
PEJEGALLO	1	-	-	-	-	1	1	1	2	2	4	4	16
ROBALO	-	-	-	-	-	-	-	1	1	3	3	3	11
TOLLO	1	-	-	-	-	-	-	1	2	3	5	2	14
ALMEJA	5	14	4	-	3	4	2	3	4	5	6	6	56
CARACOL TRUMULCO	-	-	-	-	-	-	-	-	3	4	4	5	16
CHOLGA	22	24	11	1	5	6	6	7	6	-	-	-	88
CHORO	-	5	5	3	2	4	3	6	7	-	-	-	35
LAPA	-	-	-	-	-	-	1	4	9	11	11	12	48
LOCO	-	-	-	-	1	2	-	-	-	-	-	-	3
JAIBA	7	9	3	-	-	2	-	1	1	2	3	3	31
PIURE	27	50	13	6	5	7	16	17	24	23	25	25	238
TOTAL ALGAS	3	0	18	0	0	0	0	0	0	0	74	79	174
TOTAL PESCADOS	20	23	23	8	11	22	20	25	41	46	53	44	336
TOTAL MOLUSCOS	27	43	20	4	11	16	12	20	29	20	21	23	246
TOTAL CRUSTACEOS	7	9	3	0	0	2	0	1	1	2	3	3	31
TOTAL OTRAS ESPECIES	27	50	13	6	5	7	16	17	24	23	25	25	238
T O T A L	84	125	77	18	27	47	48	63	95	91	176	174	1025

VIII REGION , DESEMBARQUE TOTAL EN 1987
POR ESPECIE Y MES
(en toneladas)

ESPECIE	ENE	FEB	MAR	ABR	MAY	JUN	JUL	AGO	SEP	OCT	NOV	DIC	T O T A L
COCHAYUYO	-	1	-	98	28	5	18	56	76	100	98	114	594
CHASCA	1	3	1	5	-	-	-	-	-	-	1	-	11
CHASCON	-	-	-	-	-	-	-	-	-	-	31	44	75
CHICOREA DE MAR	148	6	8	1	-	-	-	-	-	-	90	207	460
LUGA-LUGA	2461	2090	1647	192	-	-	-	3	-	-	338	1139	7870
PELILLO	190	952	1123	1035	166	97	139	151	41	56	508	1070	5528
ANCHOVETA	12054	9343	10932	14098	7671	10027	4080	175	1813	2537	1416	2523	76669
BACALAO DE PROFUNDIDAD	81	75	68	23	18	47	27	155	186	303	131	176	1290
BLANQUILLO	7	5	5	-	-	-	-	2	-	5	1	3	28
BONITO	-	-	-	-	-	-	-	1	-	-	-	-	1
CABRILLA	-	-	-	-	-	-	-	-	-	1	-	-	1
CABRILLA COMUN	2	4	3	2	1	4	9	11	28	9	15	27	115
COJINOBA DEL NORTE	-	17	-	-	206	1	-	-	9	13	41	24	311
COJINOBA DEL SUR	20	19	9	17	2	1	3	2	120	-	-	6	199
CONGRIO COLORADO	26	18	12	5	2	3	1	3	1	39	26	27	163
CONGRIO DORADO	114	93	140	71	179	161	68	71	80	49	39	30	1095
CONGRIO NEGRO	417	622	530	447	214	185	61	103	109	236	301	259	3484
CORVINA	27	12	8	5	4	3	5	7	12	22	65	29	199
CHANCHARRO	1	1	-	-	-	-	-	1	1	-	1	2	7
JUREL	124164	171766	200414	155664	168733	111017	71244	141409	54951	83008	59384	37439	1379193
LENGUADO	2	2	1	1	-	-	1	2	1	2	12	9	33
LISA	3	2	1	-	-	2	-	1	-	1	21	16	47
MACHUELO TRITRE	239	379	8	44	-	16	10	1	-	-	342	67	1106
MERLUZA COMUN	1327	1632	1653	1976	2530	2224	1840	2224	1484	2432	929	1659	21910
MERLUZA DE COLA	11205	3265	12	1	1	4	-	-	-	3	8252	91802	114545
PEJEGALLO	11	29	13	43	3	11	17	45	86	70	59	68	455
PEJERREY DE MAR	64	53	43	32	18	17	33	42	30	9	12	11	364
RAYA	17	16	27	44	37	37	12	44	10	41	26	22	333
ROBALO	8	7	7	5	2	3	4	6	3	-	2	2	49
ROLLIZO	7	7	3	-	-	-	-	2	8	12	12	14	65
SARDINA	8725	6978	1738	877	36	785	10748	100	7868	10497	13070	3580	65002
SARDINA COMUN	3278	6456	8388	1905	3024	2008	527	12	868	966	557	1583	29572
SIERRA	-	-	-	-	-	-	-	-	1	-	1	-	2
PESCADO NO CLASIF.	-	-	-	-	-	-	-	4	4	5	7	29	49
ALMEJA	55	70	85	64	11	16	53	71	35	31	66	53	610
CALAMAR	-	-	3	2	-	-	-	-	-	-	-	-	11
CARACOL TRUMULCO	98	107	138	49	28	53	57	190	204	105	10	-	1039
CHOLGA	39	54	66	61	30	21	70	83	64	-	-	-	488
CHORITO	-	-	-	-	-	-	1	1	4	2	-	-	8
LAPA	3	5	9	18	3	6	16	48	65	31	6	11	221
LOCO	-	-	-	-	683	1312	-	-	-	-	-	-	1995
MACHA	3	12	19	11	20	-	-	2	21	79	85	123	375
NAVAJUELA	5	3	5	4	2	1	4	6	17	22	3	5	77

VIII REGION , DESEMBARQUE TOTAL EN 1987
POR ESPECIE Y MES
(en toneladas)

CONTINUACION

ESPECIE	ENE	FEB	MAR	ABR	MAY	JUN	JUL	AGO	SEP	OCT	NOV	DIC	T O T A L
CAMARON NAILON	75	91	74	75	75	76	49	71	125	119	81	80	991
GAMBA	-	-	-	-	-	-	-	-	-	1	-	-	1
JAIBA	42	65	78	34	21	16	26	41	26	45	48	41	483
LANGOSTINO COLORADO	-	-	-	-	-	-	-	4608	-	-	-	-	4608
PICOROCO	90	94	80	75	50	42	28	434	37	22	66	62	1080
ERIZO	5	7	2	-	-	-	-	3	4	3	2	-	26
PIURE	165	176	171	145	90	57	112	120	68	60	103	96	1363
TOTAL ALGAS	2800	3052	2779	1331	194	102	157	210	117	156	1066	2574	14538
TOTAL PESCADOS	161799	200801	224015	175260	182681	126556	88690	144423	67673	100260	84722	139407	1696287
TOTAL MOLUSCOS	203	251	325	209	777	1409	201	401	410	270	170	192	4818
TOTAL CRUSTACEOS	207	250	232	184	146	134	103	5154	188	187	195	183	7163
TOTAL OTRAS ESPECIES	170	183	173	145	90	57	112	123	72	63	105	96	1389
T O T A L	165179	204537	227524	177129	183888	128258	89263	150311	68460	100936	86258	142452	1724195

VIII REGION, TOME , DESEMBARQUE TOTAL EN 1987
POR ESPECIE Y MES
(en toneladas)

ESPECIE	ENE	FEB	MAR	ABR	MAY	JUN	JUL	AGO	SEP	OCT	NOV	DIC	T O T A L
CHICOREA DE MAR	133	6	8	1	-	-	-	-	-	-	88	185	421
LUGA-LUGA	624	534	476	13	-	-	-	-	-	-	130	329	2106
PELILLO	-	-	4	-	62	-	-	-	-	-	-	11	77
ANCHOVETA	-	-	-	60	-	-	508	-	-	-	-	-	568
BACALAO DE PROFUNDIDAD	-	-	-	-	-	-	-	-	-	4	2	3	9
BLANQUILLO	-	-	-	-	-	-	-	1	-	3	1	2	7
CABRILLA COMUN	-	-	-	-	1	2	1	2	3	-	-	-	9
COJINOBA DEL NORTE	-	-	-	-	-	-	-	-	1	-	2	-	3
COJINOBA DEL SUR	-	-	-	-	-	-	-	-	-	-	-	3	3
CONGRIO COLORADO	5	4	-	1	-	-	-	-	-	4	3	1	18
CONGRIO DORADO	-	-	-	-	-	-	-	4	1	-	-	1	6
CONGRIO NEGRO	5	12	17	26	10	12	1	3	3	-	-	3	92
CORVINA	8	-	-	-	-	-	2	3	4	-	-	-	17
JUREL	2438	2636	4191	2843	5422	2330	1960	2292	1235	1932	1423	256	28958
LENGUADO	-	-	-	-	-	-	-	-	1	-	-	-	1
MERLUZA COMUN	15	18	20	23	21	20	42	52	43	32	15	34	335
MERLUZA DE COLA	165	-	-	-	-	-	-	-	-	-	24	1577	1766
PEJEGALLO	-	-	-	-	-	-	2	-	-	-	-	3	5
PEJERREY DE MAR	7	9	7	3	-	-	-	-	-	1	3	2	32
ROBALO	-	-	-	-	1	1	-	2	1	-	1	-	6
ROLLIZO	5	5	2	-	-	-	-	-	1	-	1	-	14
SARDINA	-	122	-	-	-	-	343	-	343	-	-	-	808
SARDINA COMUN	1	-	11	21	28	13	-	-	12	5	-	-	91
ALMEJA	6	7	7	2	-	-	4	5	3	1	4	6	45
CARACOL TRUMULCO	4	-	24	24	7	9	11	6	2	2	1	-	90
CHOLGA	2	-	2	3	-	-	5	5	5	-	-	-	22
LAPA	-	-	-	-	1	-	1	2	3	3	-	2	12
LOCO	-	-	-	-	20	120	-	-	-	-	-	-	140
NAVAJUELA	2	1	1	1	-	-	1	1	-	1	2	1	11
CAMARON NAILON	61	62	61	50	58	62	38	46	60	53	57	42	650
JAIBA	9	5	4	3	-	-	4	5	2	8	12	9	61
LANGOSTINO COLORADO	-	-	-	-	-	-	-	1439	-	-	-	-	1439
PICOROCO	-	-	-	-	-	-	1	1	1	-	4	8	15
PIURE	6	10	10	5	-	-	-	-	10	12	31	28	112
TOTAL ALGAS	757	540	488	14	62	0	0	0	0	0	218	525	2604
TOTAL PESCADOS	2649	2806	4248	2977	5483	2378	2859	2359	1648	1981	1475	1885	32748
TOTAL MOLUSCOS	14	8	34	30	28	129	22	19	13	7	7	9	320
TOTAL CRUSTACEOS	70	67	65	53	58	62	43	1491	63	61	73	59	2165
TOTAL OTRAS ESPECIES	6	10	10	5	0	0	0	0	10	12	31	28	112
T O T A L	3496	3431	4845	3079	5631	2569	2924	3869	1734	2061	1804	2506	37949

VIII REGION, TALCAHUANO , DESEMBARQUE TOTAL EN 1987
POR ESPECIE Y MES
(en toneladas)

ESPECIE	ENE	FEB	MAR	ABR	MAY	JUN	JUL	AGO	SEP	OCT	NOV	DIC	T O T A L
CHASCON	-	-	-	-	-	-	-	-	-	-	-	13	13
CHICOREA DE MAR	15	-	-	-	-	-	-	-	-	-	2	22	39
LUGA-LUGA	980	752	412	179	-	-	-	-	-	-	95	596	3014
PELILLO	-	-	-	-	-	-	-	-	-	-	7	168	175
ANCHOVETA	4367	1141	849	1213	1733	2705	1660	4	952	1290	1185	826	17925
BACALAO DE PROFUNDIDAD	-	1	1	-	3	-	-	-	-	92	7	51	155
BLANQUILLO	-	-	-	-	-	-	-	-	-	2	-	-	2
BONITO	-	-	-	-	-	-	-	1	-	-	-	-	1
CABRILLA COMUN	2	4	3	2	-	1	3	2	21	1	2	3	44
COJINOBA DEL NORTE	-	17	-	-	-	1	-	-	-	-	35	24	77
COJINOBA DEL SUR	12	14	5	15	1	1	2	2	120	-	-	1	173
CONGRIO COLORADO	3	3	2	2	1	-	-	-	-	4	19	23	57
CONGRIO DORADO	3	9	5	3	52	22	17	14	51	40	33	16	265
CONGRIO NEGRO	221	327	246	192	120	120	38	46	50	202	230	169	1961
CORVINA	10	8	3	2	2	2	-	1	8	-	3	1	40
CHANCHARRO	-	-	-	-	-	-	-	1	-	-	1	1	3
JUREL	40926	61899	62750	52083	52758	32517	21022	40957	12393	19273	14910	8166	419654
LENGUADO	1	1	1	1	-	-	1	-	-	-	12	6	23
LISA	-	-	1	-	-	-	-	-	-	-	21	16	38
MACHUELO TRITRE	-	-	-	-	-	-	9	-	-	-	-	-	9
MERLUZA COMUN	1183	1477	1393	1648	1874	1899	1657	1999	1180	2184	892	1432	18818
MERLUZA DE COLA	4316	1262	-	-	-	4	-	-	-	-	4170	22920	32672
PEJEGALLO	4	23	5	7	-	7	9	19	40	15	42	14	185
PEJERREY DE MAR	3	5	4	3	2	3	5	7	-	3	3	6	44
RAYA	5	-	2	-	24	2	2	1	2	4	2	-	44
ROBALO	2	2	1	-	1	1	2	2	2	-	-	2	15
ROLLIZO	1	1	-	-	-	-	-	1	1	1	6	8	19
SARDINA	3120	1752	1315	479	-	344	6170	60	4646	3899	5354	1540	28679
SARDINA COMUN	2280	3341	2910	1468	1920	495	123	12	678	475	225	695	14622
SIERRA	-	-	-	-	-	-	-	-	-	-	1	-	1
PESCADO NO CLASIF.	-	-	-	-	-	-	-	-	4	-	4	3	11
ALMEJA	28	40	48	40	-	8	30	40	22	18	56	24	354
CALAMAR	-	-	3	2	-	-	-	-	-	-	-	-	5
CARACOL TRUMULCO	-	-	-	-	-	-	-	90	9	6	6	-	111
CHOLGA	10	15	18	15	-	10	25	28	25	-	-	-	146
CHORITO	-	-	-	-	-	-	-	-	4	-	-	-	4
LAPA	-	-	4	7	2	-	5	14	13	14	4	7	70
LOCO	-	-	-	-	10	49	-	-	-	-	-	-	59
MACHA	-	1	-	-	20	-	-	-	-	10	41	-	72
NAVAJUELA	3	2	3	3	2	1	2	2	17	20	1	3	59

VIII REGION, TALCAHUANO , DESEMBARQUE TOTAL EN 1987
 POR ESPECIE Y MES
 (en toneladas)

CONTINUACION

ESPECIE	ENE	FEB	MAR	ABR	MAY	JUN	JUL	AGO	SEP	OCT	NOV	DIC	T O T A L
CAMARON NAILON	14	29	13	25	17	14	11	25	65	66	24	38	341
GAMBA	-	-	-	-	-	-	-	-	-	1	-	-	1
JAIBA	8	11	14	11	8	6	11	14	8	16	19	19	145
LANGOSTINO COLORADO	-	-	-	-	-	-	-	2155	-	-	-	-	2155
PICOROCO	5	7	5	5	-	12	-	406	11	1	22	19	493
ERIZO	-	3	-	-	-	-	-	1	2	-	1	-	7
PIURE	81	85	81	75	50	25	75	78	32	35	42	31	690
TOTAL ALGAS	995	752	412	179	0	0	0	0	0	0	104	799	3241
TOTAL PESCADOS	56459	71287	69496	57118	58491	38124	30720	43129	20148	27485	27157	35923	535537
TOTAL MOLUSCOS	41	58	76	67	34	68	62	174	90	68	108	34	880
TOTAL CRUSTACEOS	27	47	32	41	25	32	22	2600	84	84	65	76	3135
TOTAL OTRAS ESPECIES	81	88	81	75	50	25	75	79	34	35	43	31	697
T O T A L	57603	72232	70097	57480	58600	38249	30879	45982	20356	27672	27477	36863	543490

VIII REGION, CORONEL , DESEMBARQUE TOTAL EN 1987
POR ESPECIE Y MES
(en toneladas)

ESPECIE	ENE	FEB	MAR	ABR	MAY	JUN	JUL	AGO	SEP	OCT	NOV	DIC	T O T A L
COCHAYUYO\	-	1	-	98	28	5	18	56	76	100	98	114	594
CHASCA	1	3	1	5	-	-	-	-	-	-	1	-	11
CHASCON	-	-	-	-	-	-	-	-	-	-	31	31	62
LUGA-LUGA	857	804	759	-	-	-	-	3	-	-	113	214	2750
PELILLO	190	952	1119	1035	104	97	139	151	41	56	501	891	5276
ANCHOVETA	7566	8202	9952	12739	5938	4255	1611	171	861	1211	202	1691	54399
BACALAO DE PROFUNDIDAD	44	50	44	22	3	10	10	101	96	167	119	64	730
BLANQUILLO	5	4	5	-	-	-	-	1	-	-	-	-	15
CABRILLA COMUN	-	-	-	-	-	1	2	2	2	8	13	13	41
COJINOBA DEL NORTE	-	-	-	-	-	-	-	-	1	13	4	-	18
COJINOBA DEL SUR	8	5	4	2	1	-	1	-	-	-	-	1	22
CONGRIO COLORADO	12	6	7	1	-	2	-	1	-	1	-	-	30
CONGRIO DORADO	108	82	112	49	103	123	37	39	18	7	6	3	687
CONGRIO NEGRO	44	70	17	18	6	4	5	6	3	10	7	12	202
CORVINA	9	4	5	3	2	1	3	3	-	-	61	1	92
CHANCHARRO	-	-	-	-	-	-	-	-	1	-	-	-	1
JUREL	17320	25416	32203	28240	20599	21534	12195	26315	6687	19579	13674	5246	229008
LENGUADO	1	1	-	-	-	-	-	2	-	-	-	2	6
LISA	3	2	-	-	-	2	-	1	-	-	-	-	8
MACHUELO TRITRE	1	1	2	1	-	-	1	1	-	-	6	19	32
MERLUZA COMUN	17	21	26	20	15	10	18	54	22	30	21	9	263
MERLUZA DE COLA	924	508	1	1	1	-	-	-	-	-	676	18683	20794
PEJEGALLO	-	1	1	1	-	-	-	-	1	28	-	-	32
PEJERREY DE MAR	51	34	25	21	14	14	22	27	28	4	5	3	248
RAYA	10	8	21	14	13	24	7	22	5	9	2	1	136
ROBALO	4	3	3	2	-	1	2	2	-	-	1	-	18
ROLLIZO	-	-	-	-	-	-	-	1	3	9	1	3	17
SARDINA	2612	1230	-	308	-	312	1118	40	666	2011	2364	1777	12438
SARDINA COMUN	997	3115	5467	416	1076	1500	404	-	134	486	275	888	14758
PESCADO NO CLASIF.	-	-	-	-	-	-	-	-	-	-	3	25	28
ALMEJA	16	15	21	14	3	2	10	12	9	12	5	9	128
CARACOL TRUMULCO	94	107	114	23	21	40	46	94	193	97	3	-	832
CHOLGA	15	22	27	25	15	11	12	18	22	-	-	-	167
CHORITO	-	-	-	-	-	-	1	1	-	2	-	-	4
LAPA	-	-	1	7	-	-	3	20	36	9	2	1	79
LOCO	-	-	-	-	650	1141	-	-	-	-	-	-	1791
MACHA	3	11	19	11	-	-	-	2	21	69	44	123	303
NAVAJUELA	-	-	1	-	-	-	-	2	-	1	-	1	5
JAIBA	22	44	56	18	11	8	7	16	13	14	11	8	228
LANGOSTINO COLORADO	-	-	-	-	-	-	-	394	-	-	-	-	394
PICOROCO	-	-	-	-	-	-	1	2	1	-	2	6	12

VIII REGION, CORONEL , DESEMBARQUE TOTAL EN 1987
 POR ESPECIE Y MES
 (en toneladas)

CONTINUACION

ESPECIE	ENE	FEB	MAR	ABR	MAY	JUN	JUL	AGO	SEP	OCT	NOV	DIC	T O T A L
ERIZO	5	3	2	-	-	-	-	1	1	3	1	-	16
PIURE	55	54	55	45	30	20	12	16	19	7	13	18	344
TOTAL ALGAS	1048	1760	1879	1138	132	102	157	210	117	156	744	1250	8693
TOTAL PESCADOS	29736	38763	47895	41858	27771	27793	15436	26789	8528	23573	17440	28441	334023
TOTAL MOLUSCOS	128	155	183	80	689	1194	72	149	281	190	54	134	3309
TOTAL CRUSTACEOS	22	44	56	18	11	8	8	412	14	14	13	14	634
TOTAL OTRAS ESPECIES	60	57	57	45	30	20	12	17	20	10	14	18	360
T O T A L	30994	40779	50070	43139	28633	29117	15685	27577	8960	23943	18265	29857	347019

VIII REGION, SAN VICENTE , DESEMBARQUE TOTAL EN 1987
POR ESPECIE Y MES
(en toneladas)

ESPECIE	ENE	FEB	MAR	ABR	MAY	JUN	JUL	AGO	SEP	OCT	NOV	DIC	T O T A L
ANCHOVETA	121	-	131	86	-	3067	301	-	-	36	29	6	3777
BACALAO DE PROFUNDIDAD	37	24	23	1	12	37	17	54	90	40	3	58	396
BLANQUILLO	2	1	-	-	-	-	-	-	-	-	-	1	4
CABRILLA	-	-	-	-	-	-	-	-	-	1	-	-	1
CABRILLA COMUN	-	-	-	-	-	-	3	5	2	-	-	11	21
COJINOBA DEL NORTE	-	-	-	-	206	-	-	-	7	-	-	-	213
COJINOBA DEL SUR	-	-	-	-	-	-	-	-	-	-	-	1	1
CONGRIO COLORADO	6	5	3	1	1	1	1	2	1	30	4	3	58
CONGRIO DORADO	3	2	23	19	24	16	14	14	10	2	-	10	137
CONGRIO NEGRO	147	213	250	211	78	49	17	48	53	24	64	75	1229
CORVINA	-	-	-	-	-	-	-	-	-	22	1	27	50
CHANCHARRO	1	1	-	-	-	-	-	-	-	-	-	1	3
JUREL	63480	81815	101270	72498	89954	54636	36067	71845	34636	42224	29377	23771	701573
LENGUADO	-	-	-	-	-	-	-	-	-	2	-	1	3
LISA	-	-	-	-	-	-	-	-	-	1	-	-	1
MACHUELO TRITRE	238	378	6	43	-	16	-	-	-	-	336	48	1065
MERLUZA COMUN	112	116	214	285	620	295	123	119	239	186	1	184	2494
MERLUZA DE COLA	5800	1495	11	-	-	-	-	-	-	3	3382	48622	59313
PEJEGALLO	7	5	7	35	3	4	6	26	45	27	17	51	233
PEJERREY DE MAR	3	5	7	5	2	-	6	8	2	1	1	-	40
RAYA	2	8	4	30	-	11	3	21	3	28	22	21	153
ROBALO	2	2	3	3	-	-	-	-	-	-	-	-	10
ROLLIZO	1	1	1	-	-	-	-	-	3	2	4	3	15
SARDINA	2993	3874	423	90	36	129	3117	-	2213	4587	5352	263	23077
SARDINA COMUN	-	-	-	-	-	-	-	-	44	-	57	-	101
SIERRA	-	-	-	-	-	-	-	-	1	-	-	-	1
PESCADO NO CLASIF.	-	-	-	-	-	-	-	4	-	5	-	1	10
ALMEJA	5	8	9	8	8	6	9	14	1	-	1	14	83
CARACOL TRUMULCO	-	-	-	2	-	4	-	-	-	-	-	-	6
CHOLGA	12	17	19	18	15	-	28	32	12	-	-	-	153
LAPA	3	5	4	4	-	6	7	12	13	5	-	1	60
LOCO	-	-	-	-	3	2	-	-	-	-	-	-	5
NAVAJUELA	-	-	-	-	-	-	1	1	-	-	-	-	2
JAIBA	3	5	4	2	2	2	4	6	3	7	6	5	49
LANGOSTINO COLORADO	-	-	-	-	-	-	-	620	-	-	-	-	620
PICOROCO	85	87	75	70	50	30	26	25	24	21	38	29	560
ERIZO	-	1	-	-	-	-	-	1	1	-	-	-	3
PIURE	23	27	25	20	10	12	25	26	7	6	17	19	217
TOTAL PESCADOS	72955	87945	102376	73307	90936	58261	39675	72146	37349	47221	38650	73158	793979
TOTAL MOLUSCOS	20	30	32	32	26	18	45	59	26	5	1	15	309
TOTAL CRUSTACEOS	88	92	79	72	52	32	30	651	27	28	44	34	1229
TOTAL OTRAS ESPECIES	23	28	25	20	10	12	25	27	8	6	17	19	220
T O T A L	73086	88095	102512	73431	91024	58323	39775	72883	37410	47260	38712	73226	795737

IX REGION , DESEMBARQUE TOTAL EN 1987
POR ESPECIE Y MES
(en toneladas)

ESPECIE	ENE	FEB	MAR	ABR	MAY	JUN	JUL	AGO	SEP	OCT	NOV	DIC	T O T A L
COJINOBA DEL NORTE	-	-	1	-	-	-	-	-	-	-	-	-	1
CONGRIO COLORADO	-	-	-	-	2	4	-	-	-	-	-	-	6
CONGRIO DORADO	5	5	6	3	-	-	3	-	10	12	6	10	60
CONGRIO NEGRO	2	-	-	-	-	-	-	-	-	-	-	-	2
CORVINA	5	24	26	10	16	7	5	-	3	4	8	14	122
JUREL	-	-	-	-	-	-	-	-	-	-	-	5	5
LISA	4	4	4	3	2	4	5	-	2	4	5	10	47
MERLUZA COMUN	-	-	-	-	-	-	-	-	-	-	-	8	8
PEJEGALLO	3	2	2	4	2	8	9	-	2	4	3	4	43
PEJERREY DE MAR	3	3	3	6	-	2	2	-	1	2	-	5	27
ROBALO	5	8	9	9	16	19	26	-	26	35	19	26	198
TOLLO	-	-	-	12	6	5	5	-	-	-	-	1	29
PESCADO NO CLASIF.	-	-	-	-	1	-	-	-	-	-	-	-	1
CHORITO	4	1	1	2	2	-	1	-	-	-	-	-	11
CHORO	3	1	2	1	8	-	8	-	-	-	-	-	23
LOCO	-	-	-	-	10	-	-	-	-	-	-	-	10
MACHA	4	27	25	5	15	-	10	-	9	-	-	-	95
TOTAL PESCADOS	27	46	51	47	45	49	55	0	44	61	41	83	549
TOTAL MOLUSCOS	11	29	28	8	35	0	19	0	9	0	0	0	139
T O T A L	38	75	79	55	80	49	74	0	53	61	41	83	688

X REGION , DESEMBARQUE TOTAL EN 1987
POR ESPECIE Y MES
(en toneladas)

ESPECIE	ENE	FEB	MAR	ABR	MAY	JUN	JUL	AGO	SEP	OCT	NOV	DIC	T O T A L
CHASCA	-	4	-	-	-	-	-	-	-	-	-	-	4
CHICOREA DE MAR	110	54	94	36	10	-	-	-	-	79	38	57	478
LUGA-LUGA	3126	6386	4068	1760	29	-	-	-	66	80	-	963	16478
PELILLO	6346	4772	4923	3498	3226	-	-	-	-	4335	3531	5814	36445
BACALAO DE PROFUNDIDAD	51	69	66	25	14	10	9	23	29	98	164	175	733
CABRILLA COMUN	1	1	1	1	1	1	1	1	1	3	5	1	18
COJINOBA DEL NORTE	7	4	-	2	48	38	22	70	25	4	-	-	220
COJINOBA DEL SUR	9	5	4	3	16	31	22	5	6	4	16	20	141
CONGRIO COLORADO	22	12	7	4	21	28	14	27	18	58	16	16	243
CONGRIO DORADO	342	294	296	267	123	170	97	217	301	360	395	176	3038
CONGRIO NEGRO	1	2	1	-	1	3	-	24	-	13	-	1	46
CORVINA	2	12	7	16	6	-	2	4	-	8	6	15	78
CHANCHARRO	-	-	-	-	-	-	1	1	6	5	7	-	20
JUREL	78	73	128	128	56	84	27	32	29	32	31	70	768
LENGUADO	-	1	-	-	-	-	-	-	-	-	-	-	1
LISA	1	25	3	1	-	1	2	2	-	-	-	-	35
MERLUZA COMUN	-	87	79	-	12	62	49	203	652	132	230	1	1507
MERLUZA DE COLA	-	-	-	-	1	-	1	2	5	5	-	-	14
MERLUZA DEL SUR	1386	1802	2282	1669	1409	1181	1867	1941	1614	3254	2998	1842	23245
MERLUZA 3 ALETAS	117	-	-	74	19	-	-	-	-	-	-	-	210
PALOMETA	-	-	-	-	-	-	-	-	-	-	2	-	2
PEJEGALLO	-	-	-	2	-	-	-	-	1	13	6	4	26
PEJERREY DE MAR	9	11	15	19	9	10	39	69	38	24	229	9	481
RAYA	57	59	56	42	22	9	10	14	22	16	13	8	328
ROBALO	6	21	8	8	7	11	16	11	8	10	2	8	116
SARDINA COMUN	95	81	84	66	70	81	58	77	135	289	320	564	1920
SIERRA	-	-	1	-	-	-	-	-	-	-	-	-	1
TOLLO	4	5	3	3	6	32	38	29	22	18	6	1	167
PESCADO NO CLASIF.	6	6	3	1	9	11	4	13	3	-	8	-	64
ALMEJA	2498	3171	3396	2802	1210	588	1568	2610	3390	4901	3605	2688	32427
CALAMAR	-	1	2	1	3	-	-	-	-	-	-	-	7
CARACOL TEGULA	-	-	-	-	-	-	-	-	-	1	3	1	5
CARACOL TRUMULCO	9	54	47	10	10	-	-	1	10	5	4	5	155
CULENGUE	11	20	113	99	46	-	48	152	198	67	132	141	1027
CHOLGA	69	152	246	335	86	133	353	540	523	4	-	-	2441
CHORITO	203	287	289	589	498	505	631	592	358	803	-	-	4755
CHORO	7	10	1	4	28	-	5	8	1	-	-	-	64
LAPA	2	-	4	6	5	-	8	42	35	41	44	34	221
LOCO	-	-	-	-	6221	5715	-	-	-	-	-	-	11936
MACHA	387	573	578	334	170	74	314	559	718	809	928	768	6212
NAVAJUELA	219	400	419	253	12	7	22	183	348	550	990	548	3951
OSTRA CHILENA	-	-	-	42	47	63	68	77	36	-	-	-	333
MOLUSCOS NO CLASIF.	37	30	53	59	21	1	16	56	77	106	27	21	504

X REGION, DESEMBARQUE TOTAL EN 1987
POR ESPECIE Y MES
(en toneladas)

CONTINUACION

ESPECIE	ENE	FEB	MAR	ABR	MAY	JUN	JUL	AGO	SEP	OCT	NOV	DIC	T O T A L
CENTOLLA	-	3	8	4	2	4	2	4	7	2	2	1	39
JAIBA	215	283	376	396	113	113	207	366	279	484	444	359	3635
PICOROCO	37	57	28	25	12	7	14	34	25	19	24	33	315
ERIZO	818	2997	2713	1806	1204	371	1157	3130	2589	2783	2371	-	21939
PIURE	13	35	39	42	23	18	121	40	13	19	26	15	404
TOTAL ALGAS	9582	11216	9085	5294	3265	0	0	0	66	4494	3569	6834	53405
TOTAL PESCADOS	2194	2570	3044	2331	1850	1763	2279	2765	2915	4346	4454	2911	33422
TOTAL MOLUSCOS	3442	4698	5148	4534	8357	7086	3033	4820	5694	7287	5733	4206	64038
TOTAL CRUSTACEOS	252	343	412	425	127	124	223	404	311	505	470	393	3989
TOTAL OTRAS ESPECIES	831	3032	2752	1848	1227	389	1278	3170	2602	2802	2397	15	22343
T O T A L	16301	21859	20441	14432	14826	9362	6813	11159	11588	19434	16623	14359	177197

X REGION, VALDIVIA, DESEMBARQUE TOTAL EN 1987
POR ESPECIE Y MES
(en toneladas)

ESPECIE	ENE	FEB	MAR	ABR	MAY	JUN	JUL	AGO	SEP	OCT	NOV	DIC	T O T A L
CHASCA	-	4	-	-	-	-	-	-	-	-	-	-	4
LUGA-LUGA	-	301	10	-	-	-	-	-	-	-	-	-	311
PELILLO	278	226	260	196	283	-	-	-	-	368	135	224	1970
BACALAO DE PROFUNDIDAD	43	58	55	17	7	2	-	17	24	77	124	164	588
CONGRIO COLORADO	22	12	7	4	5	4	3	19	8	5	4	14	107
CONGRIO DORADO	251	213	189	205	41	49	4	20	40	22	21	7	1062
CONGRIO NEGRO	-	-	1	-	-	-	-	-	-	-	-	-	1
CORVINA	1	1	1	11	2	-	2	3	-	6	2	15	44
JUREL	4	4	4	4	1	-	2	7	3	1	-	1	31
LISA	1	25	3	-	-	-	1	-	-	-	-	-	30
MERLUZA COMUN	-	87	11	-	-	-	-	-	-	-	-	-	99
MERLUZA DE COLA	-	-	-	-	1	-	-	-	-	-	-	-	1
PEJEGALLO	-	-	-	2	-	-	-	-	1	2	6	4	15
PEJERREY DE MAR	2	3	2	-	1	1	4	1	2	-	1	4	21
RAYA	55	50	51	38	12	2	3	7	11	6	9	8	252
ROBALO	4	15	2	2	1	5	2	2	1	2	-	5	41
SARDINA COMUN	-	13	10	2	-	-	-	-	-	-	-	4	29
TOLLO	-	-	-	-	-	-	11	5	2	1	1	-	20
ALMEJA	-	1	-	-	-	-	1	2	-	2	2	13	21
CARACOL TRUMULCO	9	49	-	-	-	-	-	-	3	1	1	-	63
CHOLGA	12	46	26	20	2	1	44	71	121	-	-	-	343
CHORITO	27	64	27	169	36	15	28	72	52	67	-	-	557
CHORO	6	8	1	3	-	-	5	4	-	-	-	-	27
LAPA	2	-	4	6	1	-	8	38	29	27	16	7	138
LOCO	-	-	-	-	950	543	-	-	-	-	-	-	1493
MACHA	12	5	26	11	1	1	3	3	58	152	243	229	744
NAVAJUELA	170	252	262	180	7	-	6	119	237	366	713	330	2642
MOLUSCOS NO CLASIF.	29	25	3	-	-	-	-	-	-	-	-	-	57
JAIBA	6	5	52	48	5	-	6	39	41	51	33	19	305
ERIZO	1	1	-	-	-	-	-	1	1	-	7	-	11
PIURE	3	5	4	2	-	1	23	6	3	2	11	7	67
TOTAL ALGAS	278	531	270	196	283	0	0	0	0	368	135	224	2285
TOTAL PESCADOS	383	481	336	285	71	63	32	81	92	122	168	227	2341
TOTAL MOLUSCOS	267	450	349	389	997	560	95	309	500	615	975	579	6085
TOTAL CRUSTACEOS	6	5	52	48	5	0	6	39	41	51	33	19	305
TOTAL OTRAS ESPECIES	4	6	4	2	0	1	23	7	4	2	18	7	78
T O T A L	938	1473	1011	920	1356	624	156	436	637	1158	1329	1056	11094

X REGION, PUERTO MONTT, DESEMBARQUE TOTAL EN 1987
POR ESPECIE Y MES
(en toneladas)

ESPECIE	ENE	FEB	MAR	ABR	MAY	JUN	JUL	AGO	SEP	OCT	NOV	DIC	T O T A L
LUGA-LUGA	109	196	814	-	-	-	-	-	-	-	-	-	1119
PELILLO	2739	1729	2289	2809	1964	-	-	-	-	889	1029	352	13800
BACALAO DE PROFUNDIDAD	7	5	2	1	2	3	4	3	3	16	14	2	62
CABRILLA COMUN	-	-	-	-	-	-	-	-	-	-	4	-	4
COJINOBA DEL NORTE	6	4	-	2	48	38	22	70	25	4	-	-	219
COJINOBA DEL SUR	9	4	2	-	-	-	10	-	1	4	15	20	65
CONGRIO COLORADO	-	-	-	-	-	1	1	3	10	50	1	-	66
CONGRIO DORADO	67	50	59	23	32	50	47	135	118	289	215	94	1179
CONGRIO NEGRO	-	-	-	-	-	-	-	24	-	-	-	-	24
CORVINA	-	9	4	1	-	-	-	1	-	-	-	-	15
CHANCHARRO	-	-	-	-	-	-	1	1	6	5	7	-	20
JUREL	20	12	42	14	11	66	8	-	9	9	8	19	218
LENGUADO	-	1	-	-	-	-	-	-	-	-	-	-	1
LISA	-	-	-	1	-	1	1	2	-	-	-	-	5
MERLUZA COMUN	-	-	68	-	12	62	49	203	173	132	230	-	929
MERLUZA DE COLA	-	-	-	-	-	-	-	-	-	2	-	-	2
MERLUZA DEL SUR	656	841	760	554	485	350	668	617	907	1917	1306	522	9583
MERLUZA 3 ALETAS	47	-	-	-	-	-	-	-	-	-	-	-	47
PALOMETA	-	-	-	-	-	-	-	-	-	-	2	-	2
PEJEGALLO	-	-	-	-	-	-	-	-	-	11	-	-	11
PEJERREY DE MAR	2	3	8	11	3	1	3	29	2	2	221	-	285
RAYA	1	6	5	3	4	5	3	5	5	4	2	-	43
ROBALO	-	2	2	1	2	1	5	2	-	-	-	-	15
SARDINA COMUN	-	-	-	-	-	-	-	-	2	-	-	-	2
TOLLO	4	4	3	-	3	16	16	20	9	9	3	-	87
PESCADO NO CLASIF.	6	6	3	1	9	11	4	13	3	-	8	-	64
ALMEJA	473	605	432	360	130	105	622	515	532	1112	596	479	5961
CALAMAR	-	1	1	-	1	-	-	-	-	-	-	-	3
CARACOL TEGULA	-	-	-	-	-	-	-	-	-	1	-	-	1
CARACOL TRUMULCO	-	4	46	9	8	-	-	1	6	3	3	5	85
CULENGUE	-	14	80	75	27	-	20	94	157	10	44	57	578
CHOLGA	40	49	105	151	43	71	160	195	175	2	-	-	991
CHORITO	117	86	122	85	120	116	484	345	161	410	-	-	2046
CHORO	-	-	-	-	28	-	-	3	1	-	-	-	32
LAPA	-	-	-	-	-	-	-	-	3	1	9	3	16
LOCO	-	-	-	-	2572	3452	-	-	-	-	-	-	6024
MACHA	309	531	498	305	142	18	279	489	503	574	588	422	4658
NAVAJUELA	8	31	42	13	-	7	15	59	41	21	54	112	403
OSTRA CHILENA	-	-	-	2	3	4	6	13	2	-	-	-	30
MOLUSCOS NO CLASIF.	4	-	-	-	-	-	7	28	1	9	5	10	64
CENTOLLA	-	-	1	1	-	-	-	4	7	2	-	1	16
JAIBA	128	157	144	58	21	-	93	180	81	203	233	146	1444
PICOROCO	29	44	8	17	4	2	2	10	3	6	18	19	162

**X REGION, PUERTO MONTT, DESEMBARQUE TOTAL EN 1987
POR ESPECIE Y MES
(en toneladas)**

CONTINUACION

ESPECIE	ENE	FEB	MAR	ABR	MAY	JUN	JUL	AGO	SEP	OCT	NOV	DIC	T O T A L
ERIZO	40	9	22	23	23	66	38	52	29	36	31	-	369
PIURE	4	22	26	33	14	11	94	25	8	10	14	3	264
TOTAL ALGAS	2848	1925	3103	2809	1964	0	0	0	0	889	1029	352	14919
TOTAL PESCADOS	825	947	958	612	611	605	842	1128	1273	2454	2036	657	12948
TOTAL MOLUSCOS	951	1321	1326	1000	3074	3773	1593	1742	1582	2143	1299	1088	20892
TOTAL CRUSTACEOS	157	201	153	76	25	2	95	194	91	211	251	166	1622
TOTAL OTRAS ESPECIES	44	31	48	56	37	77	132	77	37	46	45	3	633
T O T A L	4825	4425	5588	4553	5711	4457	2662	3141	2983	5743	4660	2266	51014

X REGION, CALBUCO , DESEMBARQUE TOTAL EN 1987
POR ESPECIE Y MES
(en toneladas)

ESPECIE	ENE	FEB	MAR	ABR	MAY	JUN	JUL	AGO	SEP	OCT	NOV	DIC	T O T A L
LUGA-LUGA	85	248	272	48	-	-	-	-	-	-	-	-	653
PELILLO	19	25	19	12	4	-	-	-	-	-	-	-	79
BACALAO DE PROFUNDIDAD	-	2	1	1	-	-	-	-	-	-	1	-	5
CABRILLA COMUN	1	1	1	1	1	1	1	1	1	3	1	1	14
CONGRIO COLORADO	-	-	-	-	-	-	1	-	-	-	-	-	1
CONGRIO DORADO	3	7	5	3	7	1	4	9	16	14	14	11	94
JUREL	8	13	43	29	16	14	12	17	13	15	15	31	226
MERLUZA COMUN	-	-	-	-	-	-	-	-	479	-	-	-	479
MERLUZA DE COLA	-	-	-	-	-	-	1	2	5	3	-	-	11
MERLUZA DEL SUR	653	769	1239	861	626	496	538	603	2	793	799	981	8360
MERLUZA 3 ALETAS	70	-	-	74	19	-	-	-	-	-	-	-	163
PEJERREY DE MAR	3	4	3	3	3	7	25	34	30	17	7	5	141
RAYA	1	2	-	-	-	-	3	-	2	2	-	-	10
ROBALO	2	2	2	3	4	3	3	4	4	3	2	3	35
SARDINA COMUN	95	68	74	64	70	44	32	74	133	289	320	560	1823
TOLLO	-	-	-	2	2	16	8	2	7	5	-	1	43
ALMEJA	134	183	115	159	16	25	25	76	45	92	229	220	1319
CALAMAR	-	-	1	1	2	-	-	-	-	-	-	-	4
CULENGUE	11	5	33	24	5	-	4	12	17	47	10	9	177
CHOLGA	5	49	94	102	24	20	110	144	167	2	-	-	717
CHORITO	54	135	134	195	69	72	33	140	100	222	-	-	1154
LAPA	-	-	-	-	4	-	-	-	1	-	-	-	5
LOCO	-	-	-	-	314	190	-	-	-	-	-	-	504
MACHA	66	19	32	16	27	55	32	45	131	70	57	91	641
NAVAJUELA	2	4	24	8	4	-	1	2	25	31	18	9	128
OSTRA CHILENA	-	-	-	4	7	17	14	15	9	-	-	-	66
MOLUSCOS NO CLASIF.	3	5	12	13	7	1	4	16	38	45	21	11	176
JAIBA	1	-	1	1	-	-	-	-	2	1	-	-	6
PICOROCO	8	13	20	8	4	2	3	4	5	4	4	14	89
ERIZO	-	-	1	-	-	-	-	32	69	27	1	-	130
PIURE	1	2	3	2	2	1	1	2	1	1	1	2	19
TOTAL ALGAS	104	273	291	60	4	0	0	0	0	0	0	0	732
TOTAL PESCADOS	836	868	1368	1041	748	582	628	746	692	1144	1159	1593	11405
TOTAL MOLUSCOS	275	400	445	522	479	380	223	450	533	509	335	340	4891
TOTAL CRUSTACEOS	9	13	21	9	4	2	3	4	7	5	4	14	95
TOTAL OTRAS ESPECIES	1	2	4	2	2	1	1	34	70	28	2	2	149
T O T A L	1225	1556	2129	1634	1237	965	855	1234	1302	1686	1500	1949	17272

X REGION, ANCUD , DESEMBARQUE TOTAL EN 1987
POR ESPECIE Y MES
(en toneladas)

ESPECIE	ENE	FEB	MAR	ABR	MAY	JUN	JUL	AGO	SEP	OCT	NOV	DIC	T O T A L
CHICOREA DE MAR	110	54	94	36	10	-	-	-	-	79	38	57	478
LUGA-LUGA	362	2941	2493	776	10	-	-	-	66	48	-	963	7659
PELILLO	2332	2310	2009	325	951	-	-	-	-	2340	2140	4544	16951
BACALAO DE PROFUNDIDAD	-	-	-	1	-	-	1	-	1	-	1	1	5
CONGRIO COLORADO	-	-	-	-	-	2	-	2	-	1	-	-	5
CONGRIO DORADO	-	-	2	4	5	19	2	1	17	7	9	-	66
CONGRIO NEGRO	1	1	-	-	-	-	-	-	-	3	-	-	5
CORVINA	1	2	-	3	-	-	-	-	-	-	-	-	6
JUREL	6	7	4	8	-	-	1	1	1	2	2	3	35
MERLUZA DEL SUR	17	13	17	13	26	19	26	14	13	49	96	47	350
PEJERREY DE MAR	2	1	2	2	-	-	1	2	-	1	-	-	11
RAYA	-	-	-	1	3	1	1	-	3	3	2	-	14
ROBALO	-	2	2	2	-	-	2	1	1	1	-	-	11
TOLLO	-	-	-	1	1	-	3	1	4	2	2	-	14
ALMEJA	1637	1959	2669	1808	981	384	751	1643	2186	2978	1622	1569	20187
CARACOL TEGULA	-	-	-	-	-	-	-	-	-	-	3	1	4
CARACOL TRUMULCO	-	1	1	1	2	-	-	-	-	1	-	-	6
CULENGUE	-	1	-	-	14	-	24	46	24	10	77	75	271
CHOLGA	5	3	2	5	6	3	3	15	23	-	-	-	65
CHORITO	5	1	4	8	26	-	9	11	7	24	-	-	95
CHORO	-	-	-	1	-	-	-	1	-	-	-	-	2
LOCO	-	-	-	-	1361	792	-	-	-	-	-	-	2153
MACHA	-	1	2	2	-	-	-	20	26	9	18	20	98
NAVAJUELA	39	28	90	24	-	-	-	3	21	55	107	54	421
OSTRA CHILENA	-	-	-	34	36	41	46	48	20	-	-	-	225
MOLUSCOS NO CLASIF.	1	-	38	46	14	-	5	8	38	52	1	-	203
JAIBA	21	21	79	55	25	1	50	62	21	171	119	128	753
PICOROCO	-	-	-	-	-	1	3	2	5	-	-	-	11
ERIZO	15	22	3	10	41	12	33	146	88	-	38	-	408
PIURE	5	6	6	5	7	5	3	7	1	6	-	3	54
TOTAL ALGAS	2804	5305	4596	1137	971	0	0	0	66	2467	2178	5564	25088
TOTAL PESCADOS	27	26	27	35	35	41	37	22	40	69	112	51	522
TOTAL MOLUSCOS	1687	1994	2806	1929	2440	1220	838	1795	2345	3129	1828	1719	23730
TOTAL CRUSTACEOS	21	21	79	55	25	2	53	64	26	171	119	128	764
TOTAL OTRAS ESPECIES	20	28	9	15	48	17	36	153	89	6	38	3	462
T O T A L	4559	7374	7517	3171	3519	1280	964	2034	2566	5842	4275	7465	50566

X REGION, CASTRO , DESEMBARQUE TOTAL EN 1987
POR ESPECIE Y MES
(en toneladas)

ESPECIE	ENE	FEB	MAR	ABR	MAY	JUN	JUL	AGO	SEP	OCT	NOV	DIC	T O T A L
LUGA-LUGA	-	2039	374	560	19	-	-	-	-	-	-	-	2992
PELILLO	11	6	11	-	-	-	-	-	-	-	-	-	28
BACALAO DE PROFUNDIDAD	-	3	8	4	5	4	3	2	1	2	18	8	58
COJINOBA DEL NORTE	1	-	-	-	-	-	-	-	-	-	-	-	1
COJINOBA DEL SUR	-	1	2	3	16	31	12	5	5	-	1	-	76
CONGRIO COLORADO	-	-	-	-	1	2	2	3	-	2	11	2	23
CONGRIO DORADO	20	19	40	32	33	51	40	49	89	23	121	62	579
CONGRIO NEGRO	-	-	-	-	1	3	-	-	-	-	-	-	4
JUREL	13	32	35	73	28	4	4	7	3	5	6	16	226
MERLUZA DEL SUR	60	177	266	227	234	241	469	419	518	194	400	175	3380
PEJERREY DE MAR	-	-	-	3	2	1	6	3	4	4	-	-	23
RAYA	-	-	-	-	2	-	-	1	1	-	-	-	4
ROBALO	-	-	-	-	-	2	4	2	2	4	-	-	14
SARDINA COMUN	-	-	-	-	-	37	26	3	-	-	-	-	66
ALMEJA	52	84	28	37	22	50	89	221	326	190	199	153	1451
CARACOL TRUMULCO	-	-	-	-	-	-	-	-	1	-	-	-	1
CHOLGA	3	-	-	33	5	4	12	29	11	-	-	-	97
CHORITO	-	-	-	-	4	20	23	14	20	14	-	-	95
LOCO	-	-	-	-	67	39	-	-	-	-	-	-	106
MACHA	-	17	20	-	-	-	-	2	-	-	-	-	39
NAVAJUELA	-	85	-	19	-	-	-	-	-	42	31	24	201
OSTRA CHILENA	-	-	-	-	-	-	1	-	5	-	-	-	6
MOLUSCOS NO CLASIF.	-	-	-	-	-	-	-	4	-	-	-	-	4
CENTOLLA	-	-	-	-	-	-	-	-	-	-	2	-	2
JAIBA	-	-	-	-	2	2	-	29	37	5	5	13	93
PICOROCO	-	-	-	-	4	2	6	18	12	9	2	-	53
ERIZO	2	23	24	30	80	82	104	152	227	246	248	-	1218
TOTAL ALGAS	11	2045	385	560	19	0	0	0	0	0	0	0	3020
TOTAL PESCADOS	94	232	351	342	322	376	566	494	623	234	557	263	4454
TOTAL MOLUSCOS	55	186	48	89	98	113	125	270	363	246	230	177	2000
TOTAL CRUSTACEOS	0	0	0	0	6	4	6	47	49	14	9	13	148
TOTAL OTRAS ESPECIES	2	23	24	30	80	82	104	152	227	246	248	0	1218
T O T A L	162	2486	808	1021	525	575	801	963	1262	740	1044	453	10840

X REGION, QUELLON , DESEMBARQUE TOTAL EN 1987
POR ESPECIE Y MES
(en toneladas)

ESPECIE	ENE	FEB	MAR	ABR	MAY	JUN	JUL	AGO	SEP	OCT	NOV	DIC	T O T A L
LUGA-LUGA	2570	661	105	376	-	-	-	-	-	32	-	-	3744
PELILLO	967	476	335	156	24	-	-	-	-	738	227	694	3617
BACALAO DE PROFUNDIDAD	1	1	-	1	-	1	1	1	-	3	6	-	15
CONGRIO COLORADO	-	-	-	-	15	19	7	-	-	-	-	-	41
CONGRIO DORADO	1	5	1	-	5	-	-	3	21	5	15	2	58
CONGRIO NEGRO	-	1	-	-	-	-	-	-	-	10	-	1	12
CORVINA	-	-	2	1	4	-	-	-	-	2	4	-	13
JUREL	27	5	-	-	-	-	-	-	-	-	-	-	32
MERLUZA DEL SUR	-	2	-	14	38	75	166	288	174	301	397	117	1572
RAYA	-	1	-	-	1	1	-	1	-	1	-	-	5
SIERRA	-	-	1	-	-	-	-	-	-	-	-	-	1
TOLLO	-	1	-	-	-	-	-	1	-	1	-	-	3
ALMEJA	202	339	152	438	61	24	80	153	301	527	957	254	3488
CULENGUE	-	-	-	-	-	-	-	-	-	-	1	-	1
CHOLGA	4	5	19	24	6	34	24	86	26	-	-	-	228
CHORITO	-	1	2	132	243	282	54	10	18	66	-	-	808
CHORO	1	2	-	-	-	-	-	-	-	-	-	-	3
LAPA	-	-	-	-	-	-	-	4	2	13	19	24	62
LOCO	-	-	-	-	957	699	-	-	-	-	-	-	1656
MACHA	-	-	-	-	-	-	-	-	-	4	22	6	32
NAVAJUELA	-	-	1	9	1	-	-	-	24	35	67	19	156
OSTRA CHILENA	-	-	-	2	1	1	1	1	-	-	-	-	6
CENTOLLA	-	3	7	3	2	4	2	-	-	-	-	-	21
JAIBA	59	100	100	234	60	110	58	56	97	53	54	53	1034
ERIZO	760	2942	2663	1743	1060	211	982	2747	2175	2474	2046	-	19803
TOTAL ALGAS	3537	1137	440	532	24	0	0	0	0	770	227	694	7361
TOTAL PESCADOS	29	16	4	16	63	96	174	294	195	323	422	120	1752
TOTAL MOLUSCOS	207	347	174	605	1269	1040	159	254	371	645	1066	303	6440
TOTAL CRUSTACEOS	59	103	107	237	62	114	60	56	97	53	54	53	1055
TOTAL OTRAS ESPECIES	760	2942	2663	1743	1060	211	982	2747	2175	2474	2046	0	19803
T O T A L	4592	4545	3388	3133	2478	1461	1375	3351	2838	4265	3815	1170	36411

**XI REGION , DESEMBARQUE TOTAL EN 1987
POR ESPECIE Y MES
(en toneladas)**

ESPECIE	ENE	FEB	MAR	ABR	MAY	JUN	JUL	AGO	SEP	OCT	NOV	DIC	T O T A L
PELILLO	210	475	288	774	197	-	-	-	-	392	821	1308	4465
BACALAO DE PROFUNDIDAD	3	3	12	7	4	8	1	-	1	1	-	-	40
COJINOBA DEL NORTE	4	-	2	2	5	6	-	-	34	21	11	24	109
COJINOBA DEL SUR	7	2	8	6	1	19	6	4	6	3	2	4	68
CONGRIO DORADO	170	132	78	55	130	115	65	125	396	590	571	354	2781
CHANCHARRO	2	1	-	-	-	-	-	-	-	1	-	-	4
MERLUZA DE COLA	1	1	3	2	4	4	6	2	-	-	-	-	23
MERLUZA DEL SUR	265	282	503	419	239	335	662	984	794	867	628	465	6443
PEJERREY DE MAR	-	-	3	2	-	-	-	-	-	-	-	-	5
RAYA	13	9	6	3	1	1	1	-	3	3	5	3	48
ROBALO	10	9	16	14	3	5	4	5	7	14	10	7	104
SARDINA COMUN	-	10	4	10	-	-	-	-	-	-	-	-	24
TOLLO	2	1	4	1	1	2	3	-	-	-	1	-	15
ALMEJA	8	7	11	23	2	6	7	7	14	29	121	325	560
CARACOL TRUMULCO	-	-	-	-	-	-	-	1	1	3	7	-	12
CHOLGA	17	22	24	64	38	17	47	55	126	-	-	-	410
CHORITO	4	17	49	33	13	13	13	13	26	55	-	-	236
CHORO	1	-	-	1	-	-	1	1	1	-	-	-	5
LOCO	-	-	-	-	799	1499	-	-	-	-	-	-	2298
CENTOLLA	-	4	5	6	3	5	3	9	9	16	22	-	82
JAIBA	56	94	78	31	-	5	5	6	8	8	30	-	321
PICOROCO	2	4	4	5	2	2	2	3	3	-	18	7	52
ERIZO	91	150	304	174	113	186	191	394	131	349	189	-	2272
TOTAL ALGAS	210	475	288	774	197	0	0	0	0	392	821	1308	4465
TOTAL PESCADOS	477	450	639	521	388	495	748	1120	1241	1500	1228	857	9664
TOTAL MOLUSCOS	30	46	84	121	852	1535	68	77	168	87	128	325	3521
TOTAL CRUSTACEOS	58	102	87	42	5	12	10	18	20	24	70	7	455
TOTAL OTRAS ESPECIES	91	150	304	174	113	186	191	394	131	349	189	0	2272
T O T A L	866	1223	1402	1632	1555	2228	1017	1609	1560	2352	2436	2497	20377

XII REGION , DESEMBARQUE TOTAL EN 1987
POR ESPECIE Y MES
(en toneladas)

ESPECIE	ENE	FEB	MAR	ABR	MAY	JUN	JUL	AGO	SEP	OCT	NOV	DIC	T O T A L
ANH FELTIA	8	2	-	-	-	-	-	-	-	-	-	-	10
BROTULA	1	-	-	-	-	-	-	-	-	-	-	-	1
CONGRIO DORADO	3	-	-	-	1	1	1	4	3	1	1	1	16
MERLUZA DEL SUR	-	-	-	-	-	-	-	-	-	1	-	-	1
PEJEGALLO	1	-	-	-	-	-	-	-	-	-	-	-	1
PEJERREY DE MAR	1	3	-	2	1	1	1	1	5	1	1	-	17
RAYA	2	-	-	-	-	-	-	-	-	-	-	-	2
ROBALO	3	3	3	5	3	3	1	1	2	6	4	4	38
SALMON DEL PACIFICO	1	1	2	-	1	-	-	1	2	-	1	2	11
PESCADO NO CLASIF.	-	-	-	1	-	-	-	-	-	-	-	-	1
ALMEJA	4	2	15	5	4	4	1	1	3	5	5	4	53
CARACOL TRUMULCO	23	1	-	1	1	4	1	5	1	-	-	1	38
CHOLGA	191	108	159	95	158	131	197	193	126	213	311	791	2673
CHORITO	691	65	47	57	77	41	70	275	319	333	179	431	2585
LOCO	-	-	-	-	49	145	-	-	-	-	-	-	194
OSTION DEL SUR	-	260	466	248	90	60	69	92	-	-	-	-	1285
CENTOLLA	-	64	122	115	118	156	231	257	268	372	364	-	2067
CENTOLLON	-	180	334	329	227	87	94	194	142	129	57	-	1773
PICOROCO	-	-	-	-	-	1	-	-	-	-	-	-	1
ERIZO	30	21	36	16	11	14	4	4	4	5	2	12	159
PIURE	-	-	-	-	1	-	-	-	-	-	-	-	1
TOTAL ALGAS	8	2	0	0	0	0	0	0	0	0	0	0	10
TOTAL PESCADOS	12	7	5	8	6	5	3	7	12	9	7	7	88
TOTAL MOLUSCOS	909	436	687	406	379	385	338	566	449	551	495	1227	6828
TOTAL CRUSTACEOS	0	244	456	444	345	244	325	451	410	501	421	0	3841
TOTAL OTRAS ESPECIES	30	21	36	16	12	14	4	4	4	5	2	12	160
T O T A L	959	710	1184	874	742	648	670	1028	875	1066	925	1246	10927

CHILE , DESEMBARQUE INDUSTRIAL EN 1987
POR ESPECIE Y REGION
(en toneladas)

ESPECIE	I	II	III	IV	V	VI	VII	VIII	IX	X	XI	XII	T O T A L
ALBACORA	-	-	-	-	1	-	189	-	-	-	-	-	190
ANCHOVETA	84022	117990	27195	3618	17350	-	-	21717	-	-	-	-	271892
BACALAO DE PROFUNDIDAD	-	5	-	-	-	-	798	26	-	44	19	-	892
BONITO	863	-	-	-	-	-	-	-	-	-	-	-	863
CABALLA	29831	1485	-	755	-	-	-	-	-	-	-	-	32071
CABINZA	-	-	-	283	-	-	-	-	-	-	-	-	283
CABRILLA	-	-	-	-	-	-	-	1	-	-	-	-	1
CABRILLA COMUN	-	-	-	-	-	-	-	35	-	4	-	-	39
COJINOBA DEL NORTE	-	-	4	118	117	-	-	282	-	216	109	-	846
COJINOBA DEL SUR	-	-	-	-	-	-	-	141	-	116	67	-	324
CONGRIO DORADO	-	-	-	-	-	-	201	41	-	1373	2553	2	4170
CONGRIO NEGRO	-	-	-	-	65	-	761	679	-	-	-	-	1505
CORVINA	-	-	-	-	-	-	7	68	-	-	-	-	75
CHANCHARRO	-	-	-	-	-	-	-	-	-	20	4	-	24
JUREL	282194	29517	42023	21449	9937	-	-	1371109	-	-	-	-	1756229
LISA	46	-	-	-	-	-	-	-	-	-	-	-	46
MACHUELO TRITRE	-	-	42	88	-	-	-	1076	-	-	-	-	1206
MARRAJO	-	-	-	-	-	-	5	-	-	-	-	-	5
MERLUZA COMUN	-	-	-	2	1172	-	-	20487	-	912	-	-	22573
MERLUZA DE COLA	-	-	-	-	-	-	-	114532	-	-	23	-	114555
MERLUZA DEL SUR	-	-	-	-	-	-	-	-	-	3851	2444	-	6295
PALOMETA	-	-	-	-	-	-	-	-	-	2	-	-	2
PEJEGALLO	-	-	-	-	25	-	-	296	-	11	-	1	333
RAYA	-	-	-	-	-	-	-	18	-	22	20	2	62
SARDINA	1349940	530271	127423	76816	34477	-	-	63613	-	-	-	-	2182540
SARDINA COMUN	-	-	-	-	-	-	-	2716	-	-	-	-	2716
TOLLO	-	-	-	-	-	-	-	-	-	15	6	-	21
PESCADO NO CLASIF.	-	-	-	-	4	-	-	38	-	64	-	-	106
CAMARON NAILON	-	-	970	1227	1312	-	-	989	-	-	-	-	4498
CENTOLLA	-	-	-	-	-	-	-	-	-	1	-	296	297
CENTOLLON	-	-	-	-	-	-	-	-	-	-	-	590	590
GAMBA	-	-	-	24	-	-	-	1	-	-	-	-	25
LANGOSTINO AMARILLO	-	-	660	2119	3336	-	-	-	-	-	-	-	6115
LANGOSTINO COLORADO	-	-	-	-	452	-	-	4608	-	-	-	-	5060
TOTAL PESCADOS	1746896	679268	196687	103129	63148	0	1961	1596875	0	6650	5245	5	4399864
TOTAL CRUSTACEOS	0	0	1630	3370	5100	0	0	5598	0	1	0	886	16585
T O T A L	1746896	679268	198317	106499	68248	0	1961	1602473	0	6651	5245	891	4416449

CHILE , DESEMBARQUE INDUSTRIAL EN 1987
POR ESPECIE Y MES
(en toneladas)

ESPECIE	ENE	FEB	MAR	ABR	MAY	JUN	JUL	AGO	SEP	OCT	NOV	DIC	T O T A L
ALBACORA	-	12	49	49	27	1	15	26	10	-	1	-	190
ANCHOVETA	115333	66405	18756	5819	7518	10957	3820	1211	957	4060	1416	35640	271892
BACALAO DE PROFUNDIDAD	22	7	1	8	6	12	5	3	95	309	205	219	892
BONITO	361	6	-	-	-	-	-	-	-	59	376	61	863
CABALLA	2371	841	397	1742	117	114	57	54	12	224	13647	12495	32071
CABINZA	-	15	-	-	-	3	-	16	28	184	-	37	283
CABRILLA	-	-	-	-	-	-	-	-	-	1	-	-	1
CABRILLA COMUN	-	-	-	-	-	-	-	5	19	-	4	11	39
COJINOBA DEL NORTE	111	22	2	7	261	65	22	71	66	59	47	113	846
COJINOBA DEL SUR	16	13	12	18	18	50	28	9	132	7	5	16	324
CONGRIO DORADO	198	120	130	64	180	196	136	290	583	912	868	493	4170
CONGRIO NEGRO	172	187	127	86	41	71	46	48	97	218	215	197	1505
CORVINA	-	-	-	-	2	-	1	-	12	1	59	-	75
CHANCHARRO	2	1	-	-	-	-	1	1	6	6	7	-	24
JUREL	168276	181313	212895	192375	222412	135632	81957	142142	67510	117065	88182	146470	1756229
LISA	-	-	9	4	10	10	3	9	-	1	-	-	46
MACHUELO TRITRE	238	378	42	43	-	16	88	-	-	-	336	65	1206
MARRAJO	-	-	-	-	-	-	-	-	5	-	-	-	5
MERLUZA COMUN	1306	1636	1687	1973	2446	2273	1730	2313	1655	2505	1266	1783	22573
MERLUZA DE COLA	11196	3266	14	2	4	8	6	2	-	3	8252	91802	114555
MERLUZA DEL SUR	413	352	681	363	422	384	1004	794	826	448	318	290	6295
PALOMETA	-	-	-	-	-	-	-	-	-	-	2	-	2
PEJEGALLO	8	21	2	36	-	11	22	28	64	53	36	52	333
RAYA	6	4	3	2	2	3	2	3	7	5	23	2	62
SARDINA	95929	51287	282754	248863	276335	210991	100532	35218	207585	313689	235072	124285	2182540
SARDINA COMUN	419	371	222	574	688	-	-	4	109	205	43	81	2716
TOLLO	-	1	2	-	2	3	7	2	1	-	3	-	21
PESCADO NO CLASIF.	6	6	3	5	9	11	4	17	7	5	8	25	106

CAMARON, NAILON	410	453	394	347	334	301	313	295	433	456	362	400	4498
CENTOLLA	-	13	30	31	12	29	35	26	19	46	56	-	297
CENTOLLON	-	46	89	97	70	30	31	69	77	67	14	-	590
GAMBA	-	-	-	-	-	-	-	-	-	5	8	12	25
LANGOSTINO AMARILLO	723	669	551	418	602	416	420	288	231	612	632	553	6115
LANGOSTINO COLORADO	-	-	-	-	-	-	-	5060	-	-	-	-	5060

TOTAL PESCADOS	396383	306264	517788	452033	510500	360811	189486	182266	279786	440019	350391	414137	4399864
TOTAL CRUSTACEOS	1133	1181	1064	893	1018	776	799	5738	760	1186	1072	965	16585

T O T A L	397516	307445	518852	452926	511518	361587	190285	188004	280546	441205	351463	415102	4416449

CHILE , DESEMBARQUE ARTESANAL EN 1987
POR ESPECIE Y REGION
(en toneladas)

ESPECIE	I	II	III	IV	V	VI	VII	VIII	IX	X	XI	XII	T O T A L
ACHA	20	7	-	-	-	-	-	-	-	-	-	-	27
ALBACORA	7	17	16	2	1827	-	-	-	-	-	-	-	1869
ANCHOVETA	859	1950	2029	785	3406	-	-	54952	-	-	-	-	63981
ANGUILA	-	-	1	25	102	-	-	-	-	-	-	-	128
APAÑADO	16	36	79	-	-	-	-	-	-	-	-	-	131
ATUN ALETA AMARILLA	-	1	-	1	-	-	-	-	-	-	-	-	2
ATUN ALETA LARGA	-	-	-	-	3	-	-	-	-	-	-	-	3
AYANQUE	36	-	-	-	-	-	-	-	-	-	-	-	36
AZULEJO	27	-	61	-	-	-	-	-	-	-	-	-	88
BACALAO DE J.FERNANDEZ	-	-	-	-	80	-	-	-	-	-	-	-	80
BACALAO DE PROFUNDIDAD	182	335	171	51	671	-	-	1264	-	689	21	-	3384
BLANQUILLO	-	-	-	20	15	-	-	28	-	-	-	-	63
BONITO	270	239	38	-	-	-	-	1	-	-	-	-	548
BROTULA	-	-	-	-	-	-	-	-	-	-	-	1	1
CABALLA	517	202	-	9	-	-	-	-	-	-	-	-	728
CABINZA	24	12	-	53	-	-	-	-	-	-	-	-	89
CABRILLA COMUN	144	62	19	-	1	-	-	80	-	14	-	-	320
CAZON	-	12	-	-	-	-	-	-	-	-	-	-	12
COJINOBA DEL NORTE	108	155	188	748	72	17	77	29	1	4	-	-	1399
COJINOBA DEL SUR	-	-	-	-	-	-	-	58	-	25	1	-	84
CONGRIO COLORADO	-	125	413	210	174	3	105	163	6	243	-	-	1442
CONGRIO DORADO	-	-	-	35	245	-	33	1054	64	1665	228	14	3338
CONGRIO NEGRO	49	8	18	71	576	41	617	2805	2	46	-	-	4233
CORVINA	79	18	98	16	81	30	232	131	122	78	-	-	885
CHANCHARRO	-	-	-	-	-	-	-	7	-	-	-	-	7
DORADO	9	353	192	-	-	-	-	-	-	-	-	-	554
JUREL	572	1027	459	390	2096	-	85	8084	5	768	-	-	13486
LENGUADO	15	21	159	58	39	-	39	33	-	1	-	-	365
LISA	102	30	32	5	37	132	34	47	50	35	-	-	504
MACHUELO TRITRE	-	-	169	81	378	-	-	30	-	-	-	-	658
MARRAJO	329	28	163	-	59	-	-	-	-	-	-	-	579
MERLUZA COMUN	-	16	413	314	5484	-	73	1423	8	595	-	-	8326
MERLUZA DE COLA	-	-	-	-	-	-	-	13	-	14	-	-	27
MERLUZA DEL SUR	-	-	-	-	-	-	-	-	-	19394	3999	1	23394
MERLUZA 3 ALETAS	-	-	-	-	-	-	-	-	-	210	-	-	210
PALOMETA	11	-	-	134	-	-	-	-	-	-	-	-	145
PEJEGALLO	-	2	6	36	182	7	54	159	46	15	-	-	507
PEJEPERRO	121	56	244	5	-	-	-	-	-	-	-	-	426
PEJERREY DE MAR	277	556	28	12	6	46	52	364	31	481	5	17	1875
PEJESAPO	-	-	-	-	1	-	-	-	-	-	-	-	1
PEJE ZORRO	-	2	-	-	2	-	-	-	-	-	-	-	4
RAYA	-	-	-	-	23	-	-	315	-	306	28	-	672
ROBALO	-	-	-	-	-	46	38	49	216	116	104	38	607
ROLLIZO	-	-	35	-	-	-	-	65	-	-	-	-	100
RONCACHO	10	-	-	-	-	-	-	-	-	-	-	-	10
SALMON DEL PACIFICO	-	-	-	-	-	-	-	-	-	-	-	11	11
SARDINA	1668	1552	3687	7746	3920	-	-	1389	-	-	-	-	19962
SARDINA COMUN	-	-	-	7	300	-	-	26856	-	1920	24	-	29107
SARGO	34	6	-	-	-	-	-	-	-	-	-	-	40
SIERRA	-	-	-	-	4	-	-	2	-	1	-	-	7
TOLLO	31	24	87	20	60	6	56	-	31	152	9	-	476

CHILE , DESEMBARQUE ARTESANAL EN 1987
POR ESPECIE Y REGION
(en toneladas)

CONTINUACION

ESPECIE	I	II	III	IV	V	VI	VII	VIII	IX	X	XI	XII	T O T A L
TOMOYO	-	13	-	-	-	-	-	-	-	-	-	-	13
VIEJA O MULATA	-	11	216	-	1	-	-	-	-	-	-	-	228
PESCADO NO CLASIF.	15	57	-	-	-	-	-	11	1	-	-	1	85
ALMEJA	1096	90	72	75	5	-	56	610	-	32427	560	53	35044
CALAMAR	-	-	-	-	-	-	-	11	-	7	-	-	18
CARACOL LOCATE	3706	2454	70	543	-	-	-	-	-	-	-	-	6773
CARACOL TEGULA	-	-	-	-	-	-	-	-	-	5	-	-	5
CARACOL TRUMULCO	-	-	-	-	37	-	19	1039	-	155	12	38	1300
CULENGUE	-	-	-	-	-	-	-	-	-	1027	-	-	1027
CHOCHA	-	11	28	139	-	-	-	-	-	-	-	-	178
CHOLGA	1665	681	32	411	-	-	107	488	-	2441	410	2673	8908
CHORITO	-	-	-	-	-	-	-	8	11	4755	236	2585	7595
CHORO	-	-	-	-	47	245	207	-	27	64	5	-	595
LAPA	151	547	520	820	234	18	73	221	-	221	-	-	2805
LOCO	102	619	1541	2219	273	44	5	1995	10	11936	2298	194	21236
MACHA	2	6	604	483	4548	44	215	375	102	6212	-	-	12591
NAVAJUELA	-	23	-	-	-	-	-	77	-	3951	-	-	4051
OSTION DEL SUR	-	-	-	-	-	-	-	-	-	-	-	1285	1285
OSTRA CHILENA	-	-	-	-	-	-	-	-	-	333	-	-	333
PULPO	406	1088	32	-	-	-	-	-	-	-	-	-	1526
MOLUSCOS NO CLASIF.	-	11	-	179	-	-	-	-	-	504	-	-	694
CAMARON NAILON	-	-	-	-	-	-	-	2	-	-	-	-	2
CENTOLLA	-	-	-	-	-	-	-	-	-	38	82	1771	1891
CENTOLLON	-	-	-	-	-	-	-	-	-	-	-	1183	1183
JAIBA	9	38	199	300	74	33	46	483	-	3635	321	-	5138
LANGOSTA J.FERNANDEZ	-	-	-	-	36	-	-	-	-	-	-	-	36
PICOROCO	-	-	-	113	49	-	-	1080	-	315	52	1	1610
ERIZO	-	2	101	30	22	23	-	26	-	21939	2272	159	24574
PIURE	253	50	112	1441	155	28	440	1363	-	404	-	1	4247
TOTAL PESCADOS	5532	6933	9021	10834	19845	328	1495	99412	583	26772	4419	83	185257
TOTAL MOLUSCOS	7128	5530	2899	4869	5144	351	682	4824	150	64038	3521	6828	105964
TOTAL CRUSTACEOS	9	38	199	413	159	33	46	1565	0	3988	455	2955	9860
TOTAL OTRAS ESPECIES	253	52	213	1471	177	51	440	1389	0	22343	2272	160	28821
T O T A L	12922	12553	12332	17587	25325	763	2663	107190	733	117141	10667	10026	329902

CHILE, DESEMBARQUE ARTESANAL EN 1987
POR ESPECIE Y MES
(en toneladas)

ESPECIE	ENE	FEB	MAR	ABR	MAY	JUN	JUL	AGO	SEP	OCT	NOV	DIC	T O T A L
ACHA	1	3	4	2	-	1	2	2	1	2	2	7	27
ALBACORA	20	32	162	597	779	134	58	70	10	-	7	-	1869
ANCHOVETA	11972	9844	11516	12517	6714	3686	2342	383	1005	1332	373	2297	63981
ANGUILA	-	-	-	2	-	-	1	17	4	-	80	24	128
APAÑADO	16	12	5	11	11	14	13	8	14	6	8	13	131
ATUN ALETA AMARILLA	-	-	2	-	-	-	-	-	-	-	-	-	2
ATUN ALETA LARGA	-	-	1	2	-	-	-	-	-	-	-	-	3
AYANQUE	3	1	-	1	2	2	3	2	5	8	5	4	36
AZULEJO	6	9	10	2	5	7	9	11	6	8	12	3	88
BACALAO DE J.FERNANDEZ	5	3	5	5	14	9	6	7	4	6	6	10	80
BACALAO DE PROFUNDIDAD	380	234	208	88	82	118	90	257	347	620	471	489	3384
BLANQUILLO	9	7	9	5	8	2	2	6	-	6	1	8	63
BONITO	56	25	51	33	20	22	14	12	11	71	155	78	548
BROTULA	1	-	-	-	-	-	-	-	-	-	-	-	1
CABALLA	14	35	107	134	155	108	33	12	9	24	66	31	728
CABINZA	10	10	2	8	-	18	-	25	1	6	5	4	89
CABRILLA COMUN	29	35	16	17	14	18	28	25	27	31	33	47	320
CAZON	-	-	-	12	-	-	-	-	-	-	-	-	12
COJINOBA DEL NORTE	50	10	10	35	42	42	35	178	425	296	95	181	1399
COJINOBA DEL SUR	20	13	9	8	1	1	3	2	-	-	13	14	84
CONGRIO COLORADO	185	147	106	77	102	86	69	107	117	194	113	139	1442
CONGRIO DORADO	484	440	431	346	269	265	107	154	312	219	186	125	3338
CONGRIO NEGRO	551	748	565	459	232	197	58	136	165	302	363	457	4233
CORVINA	73	113	88	83	75	42	42	47	58	80	66	118	885
CHANCHARRO	1	1	-	-	-	-	-	1	1	-	1	2	7
DORADO	52	87	44	50	23	9	25	18	18	71	48	109	554
JUREL	87	1997	1918	1509	1241	856	614	1175	789	1027	606	667	13486
LENGUADO	37	27	17	18	20	25	29	24	35	35	47	51	365
LISA	28	63	30	29	46	38	26	24	46	39	71	64	504
MACHUELO TRITRE	165	228	127	30	19	5	16	10	-	34	12	12	658
MARRAJO	47	54	50	31	49	40	10	26	19	43	105	105	579
MERLUZA COMUN	691	680	647	645	755	667	518	597	976	846	747	557	8326
MERLUZA DE COLA	10	-	1	1	2	-	1	2	5	5	-	-	27
MERLUZA DEL SUR	1238	1732	2104	1725	1226	1132	1525	2131	1582	3674	3308	2017	23394
MERLUZA 3 ALETAS	117	-	-	74	19	-	-	-	-	-	-	-	210
PALOMETA	36	11	20	12	-	-	-	-	-	3	7	56	145
PEJEGALLO	26	18	28	31	17	23	20	24	43	51	123	103	507
PEJEPERRO	30	37	32	33	22	34	42	46	36	40	29	45	426
PEJERREY DE MAR	161	166	180	160	168	170	175	205	96	69	273	52	1875
PEJESAPO	-	-	-	1	-	-	-	-	-	-	-	-	1
PEJE ZORRO	-	-	2	2	-	-	-	-	-	-	-	-	4
RAYA	89	81	86	87	58	44	21	62	34	58	21	31	672
ROBALO	42	53	49	47	36	44	54	43	53	73	52	61	607
ROLLIZO	12	9	4	1	3	2	4	3	12	14	14	22	100
RONCACHO	-	1	-	-	-	1	1	3	3	-	-	1	10
ALMON DEL PACIFICO	1	1	2	-	1	-	-	1	2	-	1	2	11
SARDINA	1887	763	1431	926	1560	1064	1104	3643	1071	2292	1383	2838	19962
SARDINA COMUN	3049	6264	8295	1444	2408	2093	585	93	904	1050	842	2080	29107
SARGO	17	11	2	1	-	-	-	-	-	-	6	3	40
SIERRA	-	-	3	1	-	-	-	-	1	1	1	-	7

CHILE, DESEMBARQUE ARTESANAL EN 1987
POR ESPECIE Y MES
(en toneladas)

CONTINUACION

ESPECIE	ENE	FEB	MAR	ABR	MAY	JUN	JUL	AGO	SEP	OCT	NOV	DIC	T O T A L
TOLLO	37	42	27	37	31	46	53	38	41	43	55	26	476
TOMOYO	1	1	1	1	1	1	1	1	1	1	1	2	13
VIEJA O MULATA	22	14	19	17	19	14	15	21	23	24	14	26	228
PESCADO NO CLASIF.	6	21	11	8	5	6	2	2	3	3	8	10	85
ALMEJA	2746	3523	3593	2923	1247	641	1650	2854	3556	5118	3959	3234	35044
CALAMAR	-	7	5	3	3	-	-	-	-	-	-	-	18
CARACOL LOCATE	346	137	38	821	683	376	582	656	774	656	891	813	6773
CARACOL TEGULA	-	-	-	-	-	-	-	-	-	1	3	1	5
CARACOL TRUMULCO	133	167	189	68	41	57	60	198	219	132	25	11	1300
CULENGUE	11	20	113	99	46	-	48	152	198	67	132	141	1027
CHOCHA	35	74	44	18	1	-	-	-	1	-	2	3	178
CHOLGA	554	604	888	887	514	483	869	1399	1090	322	397	901	8908
CHORITO	902	370	386	681	590	559	716	881	707	1193	179	431	7595
CHORO	51	135	56	64	87	65	51	32	54	-	-	-	595
LAPA	183	236	150	99	67	82	164	289	451	357	289	438	2805
LOCO	-	-	-	-	9900	11336	-	-	-	-	-	-	21236
MACHA	1169	1576	1274	801	607	369	532	867	1201	1290	1491	1414	12591
NAVAJUELA	224	403	424	257	14	8	26	189	365	572	1009	560	4051
OSTION DEL SUR	-	260	466	248	90	60	69	92	-	-	-	-	1285
OSTRA CHILENA	-	-	-	42	47	63	68	77	36	-	-	-	333
PULPO	-	-	473	198	162	92	166	92	260	65	18	-	1526
MOLUSCOS NO CLASIF.	53	59	57	59	21	1	18	73	127	134	69	23	694
CAMARON NAILON	1	-	-	1	-	-	-	-	-	-	-	-	2
CENTOLLA	-	58	105	94	111	136	201	244	265	344	332	1	1891
CENTOLLON	-	134	245	232	157	57	63	125	65	62	43	-	1183
JAIBA	380	501	568	497	160	166	269	469	404	621	605	498	5138
LANGOSTA J. FERNANDEZ	6	5	6	3	2	1	-	-	-	4	3	6	36
PICOROCO	159	174	130	117	67	56	52	482	82	59	123	109	1610
ERIZO	970	3199	3069	2018	1333	581	1367	3563	2751	3142	2569	12	24574
PIURE	453	494	428	475	263	194	375	365	274	283	300	343	4247
TOTAL PESCADOS	22774	24083	28437	21365	16254	11086	7756	9654	8315	12707	9835	12991	185257
TOTAL MOLUSCOS	6407	7689	8156	7268	14120	14192	5019	7851	9039	9907	8464	7970	105964
TOTAL CRUSTACEOS	546	872	1054	944	497	416	585	1320	816	1090	1106	614	9860
TOTAL OTRAS ESPECIES	1423	3693	3497	2493	1596	775	1742	3928	3025	3425	2869	355	28821
T O T A L	31150	36337	41144	32070	32467	26469	15102	22753	21195	27129	22274	21930	329902

CHILE , CAPTURA DE LOS BARCOS FABRICA EN 1987
POR ESPECIE Y MES
(en toneladas)

ESPECIE	ENE	FEB	MAR	ABR	MAY	JUN	JUL	AGO	SEPT	OCT	NOV	DIC	T O T A L
BACALAO DE PROFUNDIDAD	3	6	5	3	1	8	-	2	-	3	8	22	61
BROTULA	15	5	19	27	185	728	609	280	765	1680	223	27	4563
CABRILLA	12	2	22	15	-	-	2	26	14	20	97	23	233
CHANCHARRO	14	6	11	11	1	1	4	2	-	5	8	14	77
COJINOBA DEL SUR	17	38	420	345	21	38	390	149	193	181	148	75	2015
CONGRIO DORADO	240	138	107	220	211	311	469	541	664	623	347	332	4203
CONGRIO NEGRO	-	-	-	-	-	-	2	2	-	-	-	-	4
JUREL	-	2	263	40	1	-	-	-	-	16	-	-	322
MERLUZA COMUN	2	2	-	-	-	-	-	-	-	-	-	2	6
MERLUZA DE COLA	319	53	162	1524	3316	4168	3671	2133	376	530	579	421	17252
MERLUZA DE TRES ALETAS	148	18	13	59	133	577	153	14	286	507	315	140	2363
MERLUZA DEL SUR	752	451	302	1044	2401	3590	5394	3553	2664	3815	1951	1012	26929
RAYA	38	20	31	71	23	31	61	48	3	36	47	30	439
TOLLO	-	-	-	-	-	5	-	-	-	-	-	-	5
PESCADO NO CLASIF.	54	21	29	47	46	180	66	67	10	60	91	47	718
KRILL	300	3096	665	-	-	-	-	-	-	-	-	-	4061
TOTAL PESCADOS	1614	762	1384	3406	6339	9637	10821	6817	4975	7476	3814	2145	59190
TOTAL CRUSTACEOS	300	3096	665	-	-	-	-	-	-	-	-	-	4061
T O T A L	1914	3858	2049	3406	6339	9637	10821	6817	4975	7476	3814	2145	63251

CHILE , COSECHA DE CENTROS DE CULTIVO EN 1987
POR ESPECIE Y REGION
(en toneladas)

ESPECIE	I	II	III	IV	V	VI	VII	VIII	IX	X	XI	XII	RM	TOTAL
PELILLO	-	442	1119	46	1	-	-	357	-	6936	277	-	-	9178
SALMON DEL ATLANTICO	-	-	-	-	-	-	-	-	-	41	-	-	-	41
SALMON DEL PACIFICO	-	-	-	-	-	-	-	-	-	1558	210	1	-	1769
TRUCHA ARCO IRIS	-	-	-	-	3	-	-	-	-	434	-	-	508	945
CHORITO	-	-	-	-	-	-	-	-	-	1410	-	-	-	1410
CHORO	-	-	-	-	-	-	-	-	9	82	-	-	-	91
OSTION DEL NORTE	-	69	5	184	-	-	-	-	-	-	-	-	-	258
OSTRA CHILENA	-	-	-	-	-	-	-	-	-	164	-	-	-	164
OSTRA DEL PACIFICO	1	-	13	58	-	4	-	-	-	4	-	-	-	80
TOTAL ALGAS	0	442	1119	46	1	0	0	357	0	6936	277	0	0	9178
TOTAL PESCADOS	0	0	0	0	3	0	0	0	0	2033	210	1	508	2755
TOTAL MOLUSCOS	1	69	18	242	0	4	0	0	9	1660	0	0	0	2003
TOTAL	1	511	1137	288	4	4	0	357	9	10629	487	1	508	13936

CHILE , COSECHA DE CENTROS DE CULTIVO EN 1987
 POR ESPECIE Y MES
 (en toneladas)

ESPECIE	ENE	FEB	MAR	ABR	MAY	JUN	JUL	AGO	SEP	OCT	NOV	DIC	T O T A L
PELILLO	832	970	887	803	409	373	416	329	452	1093	1136	1478	9178
SALMON DEL ATLANTICO	-	-	-	-	-	-	-	-	-	-	25	16	41
SALMON DEL PACIFICO	399	721	413	47	11	13	12	9	6	3	22	113	1769
TRUCHA ARCO IRIS	71	34	54	93	54	106	131	151	72	71	40	68	945
CHORITO	37	65	99	294	375	376	45	5	-	1	54	59	1410
CHORO	6	5	9	10	6	2	8	8	9	6	10	12	91
OSTION DEL NORTE	13	4	26	33	7	6	13	10	36	26	73	11	258
OSTRA CHILENA	3	-	5	10	19	25	27	20	19	16	17	3	164
OSTRA DEL PACIFICO	5	5	2	3	3	4	12	8	8	18	4	8	80
TOTAL ALGAS	832	970	887	803	409	373	416	329	452	1093	1136	1478	9178
TOTAL PESCADOS	470	755	467	140	65	119	143	160	78	74	87	197	2755
TOTAL MOLUSCOS	64	79	141	350	410	413	105	51	72	67	158	93	2003
T O T A L	1366	1804	1495	1293	884	905	664	540	602	1234	1381	1768	13936

CHILE, RECOLECCION DE ALGAS EN 1987
POR ESPECIE Y REGION
(en toneladas)

ESPECIE	I	II	III	IV	V	VI	VII	VIII	IX	X	XI	XII	T O T A L
ANHFELTIA	-	-	-	-	-	-	-	-	-	-	-	10	10
COCHAYUYO	-	-	-	-	-	143	1	594	-	-	-	-	738
CHASCA	-	-	25	149	22	454	207	11	-	4	-	-	872
CHASCON	-	5487	16982	8488	42	-	-	75	-	-	-	-	31074
CHICOREA DE MAR	-	-	-	111	-	-	-	460	-	478	-	-	1049
HUIRO	-	315	1384	-	-	-	21	-	-	-	-	-	1720
LUCHE	-	-	-	-	-	56	-	-	-	-	-	-	56
LUGA-LUGA	-	-	-	-	-	340	166	7870	-	16478	-	-	24854
PELILLO	-	-	767	419	-	-	-	5528	-	36445	4465	-	47624
TOTAL ALGAS	0	5802	19158	9167	64	993	395	14538	0	53405	4465	10	107997
T O T A L	0	5802	19158	9167	64	993	395	14538	0	53405	4465	10	107997

CHILE, RECOLECCION DE ALGAS EN 1987
POR ESPECIE Y MES
(en toneladas)

ESPECIE	ENE	FEB	MAR	ABR	MAY	JUN	JUL	AGO	SEP	OCT	NOV	DIC	T O T A L
ANHFELTIA	8	2	-	-	-	-	-	-	-	-	-	-	10
COCHAYUYO	22	16	-	98	28	5	18	56	76	100	135	184	738
CHASCA	173	110	105	180	7	40	11	1	8	44	90	103	872
CHASCON	3372	3068	2929	3477	5127	1479	1733	2272	2134	1993	2429	1061	31074
CHICOREA DE MAR	258	60	102	37	10	-	-	-	-	111	207	264	1049
HUIRO	63	55	-	212	308	417	352	71	111	42	80	9	1720
LUCHE	1	25	-	-	-	-	-	-	2	5	8	15	56
LUGA-LUGA	5735	8631	5749	1957	29	-	-	3	66	89	395	2200	24854
PELILLO	6803	6280	6366	5514	3617	236	188	262	227	4935	5001	8195	47624
TOTAL ALGAS	16435	18247	15251	11475	9126	2177	2302	2665	2624	7319	8345	12031	107997
T O T A L	16435	18247	15251	11475	9126	2177	2302	2665	2624	7319	8345	12031	107997

CHILE , MATERIA PRIMA EN 1987
POR ESPECIE Y LINEA DE ELABORACION
(en toneladas)

ESPECIE	L1	L2	L3	L4	L5	L6	L7	L8	T O T A L
ALBACORA	913	932	-	-	-	-	-	-	1845
ANCHOVETA	-	342	3257	-	582	330760	-	-	334941
ANGUILA	-	118	-	-	-	-	-	-	118
ATUN ALETA AMARILLA	-	1	-	-	-	-	-	-	1
ATUN ALETA LARGA	-	2	-	-	-	-	-	-	2
AZULEJO	-	-	8	-	-	-	-	-	8
BACALAO DE J.FERNANDEZ	-	-	-	65	-	-	-	-	65
BACALAO DE PROFUNDIDAD	421	3071	-	-	-	-	-	-	3492
BONITO	-	854	-	1	442	-	-	-	1297
CABALLA	-	619	-	-	1391	30718	-	-	32728
CABINZA	-	-	-	-	-	329	-	-	329
CABRILLA COMUN	-	7	-	-	-	-	-	-	7
CAZON	-	11	-	-	-	-	-	-	11
COJINOBA DEL NORTE	-	440	-	19	217	55	-	-	731
COJINOBA DEL SUR	-	186	-	-	-	-	-	-	186
CONGRIO COLORADO	7	158	1	-	-	-	-	-	166
CONGRIO DORADO	117	6440	-	-	-	-	-	-	6557
CONGRIO NEGRO	20	3353	-	-	-	-	-	-	3373
CORVINA	2	9	-	-	-	-	-	-	11
CHANCHARRO	-	17	-	-	-	-	-	-	17
DORADO	-	6	-	-	6	-	-	-	12
JUREL	39	11678	100	25	73026	1679912	-	-	1764780
LISA	-	1	-	-	2	-	-	-	3
MACHUELO TRITRE	-	-	-	-	158	1236	-	-	1394
MARRAJO	55	332	-	-	-	-	-	-	387
MERLUZA COMUN	24	9315	5	-	-	32	-	-	9376
MERLUZA DE COLA	-	74	1	-	175	114303	-	-	114553
MERLUZA DEL SUR	1979	23684	11	-	-	-	-	-	25674
PEJEGALLO	-	98	-	-	-	-	-	-	98
PEJEPERRO	-	39	-	-	-	-	-	-	39
PEJERREY DE MAR	5	216	-	-	16	5	-	-	242
PEJE ZORRO	1	3	-	-	-	-	-	-	4
RAYA	2	619	-	-	-	-	-	-	621
ROBALO	6	-	-	-	-	-	-	-	6
SALMON DEL PACIFICO	774	625	5	60	5	-	-	-	1469
SARDINA	-	868	15	-	112087	2084477	-	-	2197447
SARDINA COMUN	-	233	-	-	707	27662	-	-	28602
TOLLO	-	198	-	-	-	-	-	-	198
TRUCHA ARCO IRIS	18	889	-	36	-	-	-	-	943
PESCADO NO CLASIF.	12	5	4	-	-	-	-	-	21
ALMEJA	42	2366	-	-	19883	-	-	-	22291
CALAMAR	-	14	-	-	4	-	-	-	18
CARACOL LOCATE	5	6079	-	-	679	-	-	-	6763

CHILE, MATERIA PRIMA EN 1987
POR ESPECIE Y LINEA DE ELABORACION
(en toneladas)

CONTINUACION

ESPECIE	L1	L2	L3	L4	L5	L6	L7	L8 T O T A L	
CARACOL TEGULA	-	-	-	-	4	-	-	-	4
CARACOL TRUMULCO	-	1071	-	-	116	-	-	-	1187
CULENGUE	-	-	-	-	924	-	-	-	924
CHOCHA	-	-	-	-	175	-	-	-	175
CHOLGA	84	1546	282	67	3344	-	-	-	5323
CHORITO	85	2966	-	-	2926	-	-	-	5977
CHORO	-	-	-	-	4	-	-	-	4
LAPA	-	2541	-	-	36	-	-	-	2577
LOCO	-	8480	-	-	12132	-	-	-	20612
MACHA	26	2211	-	-	6313	-	-	-	8550
NAVAJUELA	-	66	-	-	2849	-	-	-	2915
OSTION DEL NORTE	-	229	-	-	-	-	-	-	229
OSTION DEL SUR	43	1207	-	-	-	-	-	-	1250
PULPO	-	1402	-	-	4	-	-	-	1406
MOLUSCOS NO CLASIF.	-	13	-	-	735	-	-	-	748

CAMARON NAILON	-	4318	-	-	58	-	-	-	4376
CENTOLLA	2	1726	-	-	444	-	-	-	2172
CENTOLLON	-	1561	-	-	207	-	-	-	1768
JAIBA	1	2193	-	-	1981	-	-	-	4175
LANGOSTA J.FERNANDEZ	-	1	-	-	-	-	-	-	1
LANGOSTINO AMARILLO	-	5879	-	-	236	-	-	-	6115
LANGOSTINO COLORADO	-	5060	-	-	-	-	-	-	5060
PICOROCO	-	2	-	-	125	-	-	-	127
CRUSTACEOS DE DESECHO	-	-	-	-	-	-	-	-	0

ERIZO	89	19067	86	-	1969	-	-	1144	22355
PIURE	-	4	-	-	75	-	-	-	79

TOTAL PESCADOS	4395	65443	3407	206	188814	4269489	0	-	4531754
TOTAL MOLUSCOS	285	30191	282	67	50128	0	0	0	80953
TOTAL CRUSTACEOS	3	20740	0	0	3051	0	0	0	23794
TOTAL OTRAS ESPECIES	89	19071	86	0	2044	0	0	1144	22434

T O T A L	4772	135445	3775	273	244037	4269489	0	1144	4658935

L1 : FRESCO - ENFRIADO
L3 : SECO - SALADO
L5 : CONSERVA
L7 : ACEITE

L2 : CONGELADO
L4 : AHUMADO
L6 : HARINA
L8 : DESHIDRATADO

I REGION, MATERIA PRIMA EN 1987
POR ESPECIE Y LINEA DE ELABORACION
(en toneladas)

ESPECIE	L2	L3	L5	L6	L7	TOTAL
ANCHOVETA	-	1	6	84643	-	84650
AZULEJO	-	8	-	-	-	8
BACALAO DE PROFUNDIDAD	173	-	-	-	-	173
BONITO	753	-	312	-	-	1065
CABALLA	563	-	1041	28752	-	30356
COJINOBA DEL NORTE	-	-	2	-	-	2
JUREL	-	-	3098	279466	-	282564
LISA	-	-	2	-	-	2
MARRAJO	250	-	-	-	-	250
PEJEPERRO	39	-	-	-	-	39
PEJERREY DE MAR	21	-	-	-	-	21
SARDINA	741	11	41848	1308231	-	1350831
PESCADO NO CLASIF.	5	4	-	-	-	9
PESCADO DE DESECHO	-	-	-	-	-	0
ALMEJA	57	-	967	-	-	1024
CARACOL LOCATE	2992	-	556	-	-	3548
CHOLGA	387	-	704	-	-	1091
CHORITO	-	-	2	-	-	2
LAPA	42	-	-	-	-	42
LOCO	56	-	38	-	-	94
MACHA	11	-	-	-	-	11
NAVAJUELA	-	-	23	-	-	23
PULPO	233	-	4	-	-	237
TOTAL PESCADOS	2545	24	46309	1701092	0	1749970
TOTAL MOLUSCOS	3778	0	2294	0	0	6072
T O T A L	6323	24	48603	1701092	0	1756042

L2 : CONGELADO
L5 : CONSERVA
L7 : ACEITE

L3 : SECO - SALADO
L6 : HARINA

I REGION, ARICA , MATERIA PRIMA EN 1987
POR ESPECIE Y LINEA DE ELABORACION
(en toneladas)

ESPECIE	L2	L3	L5	L6	L7	TOTAL
ANCHOVETA	-	-	-	16535	-	16535
BACALAO DE PROFUNDIDAD	98	-	-	-	-	98
BONITO	1	-	-	-	-	1
CABALLA	-	-	6	3520	-	3526
JUREL	-	-	-	25951	-	25951
LISA	-	-	2	-	-	2
MARRAJO	199	-	-	-	-	199
PEJEPERRO	20	-	-	-	-	20
SARDINA	-	9	3	539988	-	540000
PESCADO DE DESECHO	-	-	-	-	-	0
CARACOL LOCATE	843	-	1	-	-	844
CHOLGA	-	-	25	-	-	25
LAPA	29	-	-	-	-	29
LOCO	8	-	-	-	-	8
MACHA	11	-	-	-	-	11
PULPO	32	-	-	-	-	32
TOTAL PESCADOS	318	9	11	585994	0	586332
TOTAL MOLUSCOS	923	0	26	0	0	949
T O T A L	1241	9	37	585994	0	587281

L2 : CONGELADO
L5 : CONSERVA
L7 : ACEITE

L3 : SECO - SALADO
L6 : HARINA

I REGION, IQUIQUE , MATERIA PRIMA EN 1987
POR ESPECIE Y LINEA DE ELABORACION
(en toneladas)

ESPECIE	L2	L3	L5	L6	L7	T O T A L
ANCHOVETA	-	1	6	68108	-	68115
AZULEJO	-	8	-	-	-	8
BACALAO DE PROFUNDIDAD	75	-	-	-	-	75
BONITO	752	-	312	-	-	1064
CABALLA	563	-	1035	25232	-	26830
COJINOBA DEL NORTE	-	-	2	-	-	2
JUREL	-	-	3098	253515	-	256613
MARRAJO	51	-	-	-	-	51
PEJEPERRO	19	-	-	-	-	19
PEJERREY DE MAR	21	-	-	-	-	21
SARDINA	741	2	41845	768243	-	810831
PESCADO NO CLASIF.	5	4	-	-	-	9
PESCADO DE DESECHO	-	-	-	-	-	0
ALMEJA	57	-	967	-	-	1024
CARACOL LOCATE	2149	-	555	-	-	2704
CHOLGA	387	-	679	-	-	1066
CHORITO	-	-	2	-	-	2
LAPA	13	-	-	-	-	13
LOCO	48	-	38	-	-	86
MACHA	-	-	-	-	-	0
NAVAJUELA	-	-	23	-	-	23
PULPO	201	-	4	-	-	205
TOTAL PESCADOS	2227	15	46298	1115098	0	1163638
TOTAL MOLUSCOS	2855	0	2268	0	0	5123
T O T A L	5082	15	48566	1115098	0	1168761

L2 : CONGELADO
L5 : CONSERVA
L7 : ACEITE

L3 : SECO - SALADO
L6 : HARINA

II REGION, MATERIA PRIMA EN 1987
POR ESPECIE Y LINEA DE ELABORACION
(en toneladas)

ESPECIE	L1	L2	L3	L4	L5	L6	L7	TOTAL
ALBACORA	-	12	-	-	-	-	-	12
ANCHOVETA	-	27	79	-	50	119361	-	119517
ATUN ALETA AMARILLA	-	1	-	-	-	-	-	1
BACALAO DE PROFUNDIDAD	19	234	-	-	-	-	-	253
BONITO	-	82	-	1	124	-	-	207
CABALLA	-	5	-	-	41	1485	-	1531
CAZON	-	11	-	-	-	-	-	11
DORADO	-	6	-	-	-	-	-	6
JUREL	13	-	-	-	5	29624	-	29642
MARRAJO	-	15	-	-	-	-	-	15
PEJERREY DE MAR	1	7	-	-	-	-	-	8
SARDINA	-	17	-	-	384	529524	-	529925
PESCADO NO CLASIF.	8	-	-	-	-	-	-	8
PESCADO DE DESECHO	-	-	-	-	-	-	-	0
ALMEJA	-	-	-	-	5	-	-	5
CARACOL LOCATE	5	1809	-	-	-	-	-	1814
CHOCCHA	-	-	-	-	11	-	-	11
CHOLGA	28	6	-	5	104	-	-	143
LAPA	-	419	-	-	-	-	-	419
LOCO	-	303	-	-	330	-	-	633
OSTION DEL NORTE	-	53	-	-	-	-	-	53
PULPO	-	895	-	-	-	-	-	895
JAIBA	1	5	-	-	11	-	-	17
TOTAL PESCADOS	41	417	79	1	604	679994	0	681136
TOTAL MOLUSCOS	33	3485	0	5	450	0	0	3973
TOTAL CRUSTACEOS	1	5	0	0	11	0	0	17
TOTAL	75	3907	79	6	1065	679994	0	685126

L1 : FRESCO - ENFRIADO
L3 : SECO - SALADO
L5 : CONSERVA
L7 : ACEITE

L2 : CONGELADO
L4 : AHUMADO
L6 : HARINA

**II REGION, TOCOPILLA , MATERIA PRIMA EN 1987
 POR ESPECIE Y LINEA DE ELABORACION
 (en toneladas)**

ESPECIE	L6	L7	T O T A L
ANCHOVETA	35316	-	35316
CABALLA	1429	-	1429
JUREL	19339	-	19339
SARDINA	216674	-	216674
PESCADO DE DESECHO	-	-	0
TOTAL PESCADOS	272758	0	272758
T O T A L	272758	0	272758

L6 : HARINA

L7 : ACEITE

II REGION, ANTOFAGASTA , MATERIA PRIMA EN 1987
POR ESPECIE Y LINEA DE ELABORACION
(en toneladas)

ESPECIE	L1	L2	L3	L4	L5	T O T A L
ALBACORA	-	12	-	-	-	12
ANCHOVETA	-	27	79	-	50	156
ATUN ALETA AMARILLA	-	1	-	-	-	1
BACALAO DE PROFUNDIDAD	19	220	-	-	-	239
BONITO	-	82	-	1	124	207
CABALLA	-	5	-	-	41	46
CAZON	-	11	-	-	-	11
DORADO	-	6	-	-	-	6
JUREL	13	-	-	-	5	18
MARRAJO	-	15	-	-	-	15
PEJERREY DE MAR	1	7	-	-	-	8
SARDINA	-	17	-	-	384	401
PESCADO NO CLASIF.	8	-	-	-	-	8
ALMEJA	-	-	-	-	5	5
CARACOL LOCATE	5	1203	-	-	-	1208
CHOLGA	28	6	-	5	104	143
LAPA	-	317	-	-	-	317
LOCO	-	253	-	-	185	438
OSTION DEL NORTE	-	53	-	-	-	53
PULPO	-	890	-	-	-	890
JAIBA	1	-	-	-	11	12
TOTAL PESCADOS	41	403	79	1	604	1128
TOTAL MOLUSCOS	33	2722	0	5	294	3054
TOTAL CRUSTACEOS	1	0	0	0	11	12
T O T A L	75	3125	79	6	909	4194

L1 : FRESCO - ENFRIADO L2 : CONGELADO
L3 : SECO - SALADO L4 : AHUMADO
L5 : CONSERVA

**II REGION, TALTAL , MATERIA PRIMA EN 1987
POR ESPECIE Y LINEA DE ELABORACION
(en toneladas)**

ESPECIE	L2	L5	T O T A L
CHOCHA	-	11	11
LAPA	23	-	23
LOCO	-	145	145
TOTAL MOLUSCOS	23	156	179
T O T A L	23	156	179

L2 : CONGELADO L5 : CONSERVA

**II REGION, MEJILLONES , MATERIA PRIMA EN 1987
POR ESPECIE Y LINEA DE ELABORACION
(en toneladas)**

ESPECIE	L2	L6	L7	T O T A L
ANCHOVETA	-	84045	-	84045
BACALAO DE PROFUNDIDAD	14	-	-	14
CABALLA	-	56	-	56
JUREL	-	10285	-	10285
SARDINA	-	312850	-	312850
PESCADO DE DESECHO	-	-	-	0
CARACOL LOCATE	606	-	-	606
LAPA	79	-	-	79
LOCO	50	-	-	50
PULPO	5	-	-	5
JAIBA	5	-	-	5
TOTAL PESCADOS	14	407236	0	407250
TOTAL MOLUSCOS	740	0	0	740
TOTAL CRUSTACEOS	5	0	0	5
T O T A L	759	407236	0	407995

L2 : CONGELADO L6 : HARINA
L7 : ACEITE

**III REGION , MATERIA PRIMA EN 1987
POR ESPECIE Y LINEA DE ELABORACION
(en toneladas)**

ESPECIE	L2	L5	L6	L7	T O T A L
ANCHOVETA	5	-	29188	-	29193
BACALAO DE PROFUNDIDAD	63	-	-	-	63
BONITO	-	6	-	-	6
COJINOBA DEL NORTE	-	-	2	-	2
DORADO	-	6	-	-	6
JUREL	-	376	41680	-	42056
MACHUELO TRITRE	-	-	192	-	192
MARRAJO	21	-	-	-	21
SARDINA	-	15905	114789	-	130694
PESCADO DE DESECHO	-	-	-	-	0
CARACOL LOCATE	211	-	-	-	211
CHOCHA	-	27	-	-	27
LAPA	417	-	-	-	417
LOCO	345	817	-	-	1162
MACHA	279	4	-	-	283
OSTION DEL NORTE	5	-	-	-	5
PULPO	117	-	-	-	117
CAMARON NAILON	741	-	-	-	741
JAIBA	36	-	-	-	36
LANGOSTINO AMARILLO	153	-	-	-	153
PIURE	2	-	-	-	2
TOTAL PESCADOS	89	16293	185851	0	202233
TOTAL MOLUSCOS	1374	848	0	0	2222
TOTAL CRUSTACEOS	930	0	0	0	930
TOTAL OTRAS ESPECIES	2	0	0	0	2
T O T A L	2395	17141	185851	0	205387

L2 : CONGELADO L5 : CONSERVA
L6 : HARINA L7 : ACEITE

IV REGION , MATERIA PRIMA EN 1987
POR ESPECIE Y LINEA DE ELABORACION
(en toneladas)

ESPECIE	L2	L3	L5	L6	L7	T O T A L
ANCHOVETA	151	87	12	4103	-	4353
ANGUILA	21	-	-	-	-	21
BACALAO DE PROFUNDIDAD	59	-	-	-	-	59
CABALLA	9	-	309	481	-	799
CABINZA	-	-	-	329	-	329
COJINOBA DEL NORTE	34	-	15	53	-	102
CONGRIO COLORADO	2	-	-	-	-	2
CONGRIO DORADO	7	-	-	-	-	7
CORVINA	1	-	-	-	-	1
JUREL	-	-	7520	13975	-	21495
MACHUELO TRITRE	-	-	-	169	-	169
MERLUZA COMUN	-	5	-	-	-	5
PEJEGALLO	3	-	-	-	-	3
PEJERREY DE MAR	-	-	-	5	-	5
SARDINA	-	-	47856	36438	-	84294
ALMEJA	1	-	30	-	-	31
CARACOL LOCATE	447	-	123	-	-	570
CHOCCHA	-	-	136	-	-	136
CHOLGA	1	-	179	-	-	180
LAPA	758	-	35	-	-	793
LOCO	647	-	1433	-	-	2080
MACHA	300	-	452	-	-	752
OSTION DEL NORTE	171	-	-	-	-	171
MOLUSCOS NO CLASIF.	-	-	162	-	-	162
CAMARON NAILON	369	-	19	-	-	388
JAIBA	128	-	216	-	-	344
LANGOSTINO AMARILLO	1073	-	-	-	-	1073
PIURE	-	-	57	-	-	57
TOTAL PESCADOS	287	92	55712	55553	0	111644
TOTAL MOLUSCOS	2325	0	2550	0	0	4875
TOTAL CRUSTACEOS	1570	0	235	0	0	1805
TOTAL OTRAS ESPECIES	0	0	57	0	0	57
T O T A L	4182	92	58554	55553	0	118381
L2 : CONGELADO		L3 : SECO - SALA00				
L5 : CONSERVA		L6 : HARINA				
L7 : ACEITE						

V REGION , MATERIA PRIMA EN 1987
POR ESPECIE Y LINEA DE ELABORACION
(en toneladas)

ESPECIE	L1	L2	L3	L4	L5	L6	L7	T O T A L
ALBACORA	363	831	-	-	-	-	-	1194
ANCHOVETA	-	35	1572	-	2	18389	-	19998
ANGUILA	-	97	-	-	-	-	-	97
ATUN ALETA LARGA	-	1	-	-	-	-	-	1
BACALAO DE J.FERNANDEZ	-	-	-	65	-	-	-	65
BACALAO DE PROFUNDIDAD	71	591	-	-	-	-	-	662
COJINOBA DEL NORTE	-	89	-	19	-	-	-	108
CONGRIO DORADO	10	53	-	-	-	-	-	63
CONGRIO NEGRO	10	195	-	-	-	-	-	205
JUREL	-	-	-	-	-	9671	-	9671
MACHUELO TRITRE	-	-	-	-	153	-	-	153
MARRAJO	-	4	-	-	-	-	-	4
MERLUZA COMUN	8	59	-	-	-	-	-	67
PEJEGALLO	-	42	-	-	-	-	-	42
PEJE ZORRO	-	3	-	-	-	-	-	3
RAYA	-	22	-	-	-	-	-	22
SARDINA	-	6	4	-	1471	35303	-	36784
PESCADO DE DESECHO	-	-	-	-	-	-	-	0
CARACOL TRUMULCO	-	15	-	-	-	-	-	15
LAPA	-	262	-	-	-	-	-	262
LOCO	-	108	-	-	446	-	-	554
MACHA	-	57	-	-	671	-	-	728
CAMARON NAILON	-	1959	-	-	39	-	-	1998
LANGOSTINO AMARILLO	-	4428	-	-	236	-	-	4664
LANGOSTINO COLORADO	-	1654	-	-	-	-	-	1654
TOTAL PESCADOS	462	2028	1576	84	1626	63363	0	69139
TOTAL MOLUSCOS	0	442	0	0	1117	0	0	1559
TOTAL CRUSTACEOS	0	8041	0	0	275	0	0	8316
T O T A L	462	10511	1576	84	3018	63363	0	79014

L1 : FRESCO - ENFRIADO L2 : CONGELADO
L3 : SECO - SALADO L4 : AHUMADO
L5 : CONSERVA L6 : HARINA
L7 : ACEITE

V REGION, QUINTERO , MATERIA PRIMA EN 1987
 POR ESPECIE Y LINEA DE ELABORACION
 (en toneladas)

ESPECIE	L2	TOTAL
ANGUILA	97	97
MERLUZA COMUN	35	35
MACHA	7	7
CAMARON NAILON	1412	1412
LANGOSTINO AMARILLO	3794	3794
LANGOSTINO COLORADO	441	441
TOTAL PESCADOS	132	132
TOTAL MOLUSCOS	7	7
TOTAL CRUSTACEOS	5647	5647
TOTAL	5786	5786

L2 : CONGELADO

V REGION, VALPARAISO , MATERIA PRIMA EN 1987
POR ESPECIE Y LINEA DE ELABORACION
(en toneladas)

ESPECIE	L1	L2	L3	L4	L5	T O T A L
ALBACORA	120	11	-	-	-	131
ANCHOVETA	-	-	107	-	2	109
BACALAO DE J.FERNANDEZ	-	-	-	65	-	65
BACALAO DE PROFUNDIDAD	-	51	-	-	-	51
COJINOBA DEL NORTE	-	-	-	19	-	19
CONGRIO DORADO	-	15	-	-	-	15
CONGRIO NEGRO	-	23	-	-	-	23
MACHUELO TRITRE	-	-	-	-	153	153
MERLUZA COMUN	-	3	-	-	-	3
SARDINA	-	-	-	-	1471	1471
CARACOL TRUMULCO	-	15	-	-	-	15
LAPA	-	262	-	-	-	262
LOCO	-	85	-	-	446	531
MACHA	-	39	-	-	671	710
CAMARON NAILON	-	547	-	-	39	586
LANGOSTINO AMARILLO	-	634	-	-	236	870
LANGOSTINO COLORADO	-	168	-	-	-	168
TOTAL PESCADOS	120	103	107	84	1626	2040
TOTAL MOLUSCOS	0	401	0	0	1117	1518
TOTAL CRUSTACEOS	0	1349	0	0	275	1624
T O T A L	120	1853	107	84	3018	5182

L1 : FRESCO - ENFRIADO L2 : CONGELADO
L3 : SECO - SALADO L4 : AHUMADO
L5 : CONSERVA

V REGION, SAN ANTONIO , MATERIA PRIMA EN 1987
POR ESPECIE Y LINEA DE ELABORACION
(en toneladas)

ESPECIE	L1	L2	L3	L6	L7	TOTAL
ALBACORA	243	820	-	-	-	1063
ANCHOVETA	-	35	1465	18389	-	19889
ATUN ALETA LARGA	-	1	-	-	-	1
BACALAO DE PROFUNDIDAD	71	540	-	-	-	611
COJINOBA DEL NORTE	-	89	-	-	-	89
CONGRIO DORADO	10	38	-	-	-	48
CONGRIO NEGRO	10	172	-	-	-	182
JUREL	-	-	-	9671	-	9671
MARRAJO	-	4	-	-	-	4
MERLUZA COMUN	8	21	-	-	-	29
PEJEGALLO	-	42	-	-	-	42
PEJE ZORRO	-	3	-	-	-	3
RAYA	-	22	-	-	-	22
SARDINA	-	6	4	35303	-	35313
PESCADO DE DESECHO	-	-	-	-	-	0
LOCO	-	23	-	-	-	23
MACHA	-	11	-	-	-	11
LANGOSTINO COLORADO	-	1045	-	-	-	1045
TOTAL PESCADOS	342	1793	1469	63363	0	66967
TOTAL MOLUSCOS	0	34	0	0	0	34
TOTAL CRUSTACEOS	0	1045	0	0	0	1045
TOTAL	342	2672	1469	63363	0	68046

L1 : FRESCO - ENFRIADO L2 : CONGELADO
L3 : SECO - SALADO L6 : HARINA
L7 : ACEITE

**VII REGION , MATERIA PRIMA EN 1987
POR ESPECIE Y LINEA DE ELABORACION
(en toneladas)**

ESPECIE	L2	T O T A L
BACALAO DE PROFUNDIDAD	35	35
CONGRIO COLORADO	2	2
CONGRIO DORADO	4	4
CONGRIO NEGRO	189	189
MERLUZA DEL SUR	2	2
CARACOL TRUMULCO	8	8
LAPA	6	6
LOCO	100	100
LANGOSTINO COLORADO	65	65
TOTAL PESCADOS	232	232
TOTAL MOLUSCOS	114	114
TOTAL CRUSTACEOS	65	65
T O T A L	411	411

L2 : CONGELADO

VIII REGION , MATERIA PRIMA EN 1987
POR ESPECIE Y LINEA DE ELABORACION
(en toneladas)

ESPECIE	L1	L2	L3	L4	L5	L6	L7	T O T A L
ANCHOVETA	-	124	937	-	512	75076	-	76649
BACALAO DE PROFUNDIDAD	-	1216	-	-	-	-	-	1216
COJINOBA DEL NORTE	-	-	-	-	200	-	-	200
CONGRIO COLORADO	-	8	-	-	-	-	-	8
CONGRIO DORADO	-	1302	-	-	-	-	-	1302
CONGRIO NEGRO	-	1764	-	-	-	-	-	1764
JUREL	20	11625	100	25	61980	1305496	-	1379246
MACHUELO TRITRE	-	-	-	-	5	875	-	880
MERLUZA COMUN	-	8249	-	-	-	32	-	8281
MERLUZA DE COLA	-	45	-	-	175	114303	-	114523
MERLUZA DEL SUR	-	121	-	-	-	-	-	121
PEJEGALLO	-	31	-	-	-	-	-	31
PEJERREY DE MAR	-	52	-	-	-	-	-	52
RAYA	-	354	-	-	-	-	-	354
SARDINA	-	100	-	-	4633	60192	-	64925
SARDINA COMUN	-	3	-	-	696	27662	-	28361
TOLLO	-	1	-	-	-	-	-	1
PESCADO DE DESECHO	-	-	-	-	-	-	-	0
CARACOL TRUMULCO	-	1037	-	-	-	-	-	1037
CHORITO	-	1	-	-	12	-	-	13
LAPA	-	205	-	-	-	-	-	205
LOCO	-	1606	-	-	1530	-	-	3136
MACHA	25	458	-	-	13	-	-	496
CAMARON NAILON	-	945	-	-	-	-	-	945
JAIBA	-	73	-	-	-	-	-	73
LANGOSTINO COLORADO	-	3258	-	-	-	-	-	3258
CRUSTACEOS DE DESECHO	-	-	-	-	-	-	-	0
TOTAL PESCADOS	20	24995	1037	25	68201	1583636	0	1677914
TOTAL MOLUSCOS	25	3307	0	0	1555	0	0	4887
TOTAL CRUSTACEOS	0	4276	0	0	0	0	0	4276
T O T A L	45	32578	1037	25	69756	1583636	0	1687077

L1 : FRESCO - ENFRIADO L2 : CONGELADO
L3 : SECO - SALADO L4 : AHUMADO
L5 : CONSERVA L6 : HARINA
L7 : ACEITE

VIII REGION, TOME, MATERIA PRIMA EN 1987
POR ESPECIE Y LINEA DE ELABORACION
(en toneladas)

ESPECIE	L2	L5	L6	L7	T O T A L
JUREL	1340	1359	110152	-	112851
MACHUELO TRITRE	-	-	9	-	9
MERLUZA COMUN	14	-	32	-	46
MERLUZA DE COLA	42	-	8299	-	8341
SARDINA	-	-	1506	-	1506
PESCADO DE DESECHO	-	-	-	-	0
LOCO	18	1246	-	-	1264
CAMARON NAILON	649	-	-	-	649
LANGOSTINO COLORADO	1440	-	-	-	1440
TOTAL PESCADOS	1396	1359	119998	0	122753
TOTAL MOLUSCOS	18	1246	0	0	1264
TOTAL CRUSTACEOS	2089	0	0	0	2089
T O T A L	3503	2605	119998	0	126106

L2 : CONGELADO L5 : CONSERVA
L6 : HARINA L7 : ACEITE

VIII REGION, TALCAHUANO, MATERIA PRIMA EN 1987
POR ESPECIE Y LINEA DE ELABORACION
(en toneladas)

ESPECIE	L1	L2	L3	L4	L5	L6	L7	TOTAL
ANCHOVETA	-	123	937	-	512	25524	-	27096
BACALAO DE PROFUNDIDAD	-	966	-	-	-	-	-	966
COJINOBA DEL NORTE	-	-	-	-	200	-	-	200
CONGRIO DORADO	-	1120	-	-	-	-	-	1120
CONGRIO NEGRO	-	1470	-	-	-	-	-	1470
JUREL	20	10280	100	25	60621	969534	-	1040580
MACHUELO TRITRE	-	-	-	-	5	866	-	871
MERLUZA COMUN	-	5216	-	-	-	-	-	5216
MERLUZA DE COLA	-	-	-	-	175	85749	-	85924
MERLUZA DEL SUR	-	121	-	-	-	-	-	121
PEJEGALLO	-	31	-	-	-	-	-	31
PEJERREY DE MAR	-	21	-	-	-	-	-	21
RAYA	-	275	-	-	-	-	-	275
SARDINA	-	100	-	-	4633	44324	-	49057
SARDINA COMUN	-	-	-	-	696	27662	-	28358
TOLLO	-	1	-	-	-	-	-	1
PESCADO DE DESECHO	-	-	-	-	-	-	-	0

CARACOL TRUMULCO	-	852	-	-	-	-	-	852
CHORITO	-	1	-	-	12	-	-	13
LAPA	-	201	-	-	-	-	-	201
LOCO	-	1425	-	-	284	-	-	1709
MACHA	25	368	-	-	13	-	-	406

CAMARON NAILON	-	295	-	-	-	-	-	295
JAIBA	-	67	-	-	-	-	-	67
LANGOSTINO COLORADO	-	1543	-	-	-	-	-	1543
CRUSTACEOS DE DESECHO	-	-	-	-	-	-	-	0

TOTAL PESCADOS	20	19724	1037	25	66842	1153659	0	1241307
TOTAL MOLUSCOS	25	2847	0	0	309	0	0	3181
TOTAL CRUSTACEOS	0	1905	0	0	0	0	0	1905

TOTAL	45	24476	1037	25	67151	1153659	0	1246393

L1 : FRESCO - ENFRIADO
L3 : SECO - SALADO
L5 : CONSERVA
L7 : ACEITE

L2 : CONGELADO
L4 : AHUMADO
L6 : HARINA

VIII REGION, CORONEL, MATERIA PRIMA EN 1987
POR ESPECIE Y LINEA DE ELABORACION
(en toneladas)

ESPECIE	L2	L6	L7	TOTAL
ANCHOVETA	1	49552	-	49553
BACALAO DE PROFUNDIDAD	250	-	-	250
CONGRIO COLORADO	8	-	-	8
CONGRIO DORADO	182	-	-	182
CONGRIO NEGRO	294	-	-	294
JUREL	5	225810	-	225815
MERLUZA COMUN	3019	-	-	3019
MERLUZA DE COLA	3	20255	-	20258
PEJERREY DE MAR	31	-	-	31
RAYA	79	-	-	79
SARDINA	-	14362	-	14362
SARDINA COMUN	3	-	-	3
PESCADO DE DESECHO	-	-	-	0
CARACOL TRUMULCO	185	-	-	185
LAPA	4	-	-	4
LOCO	163	-	-	163
MACHA	90	-	-	90
CAMARON NAILON	1	-	-	1
JAIBA	6	-	-	6
LANGOSTINO COLORADO	275	-	-	275
TOTAL PESCADOS	3875	309979	0	313854
TOTAL MOLUSCOS	442	0	0	442
TOTAL CRUSTACEOS	282	0	0	282
T O T A L	4599	309979	0	314578

L2 : CONGELADO L6 : HARINA
L7 : ACEITE

X REGION , MATERIA PRIMA EN 1987
POR ESPECIE Y LINEA DE ELABORACION
(en toneladas)

ESPECIE	L1	L2	L3	L4	L5	L8	TOTAL
BACALAO DE PROFUNDIDAD	62	292	-	-	-	-	354
CABRILLA COMUN	-	4	-	-	-	-	4
COJINOBA DEL NORTE	-	208	-	-	-	-	208
COJINOBA DEL SUR	-	118	-	-	-	-	118
CONGRIO COLORADO	7	95	1	-	-	-	103
CONGRIO DORADO	59	1688	-	-	-	-	1747
CONGRIO NEGRO	1	50	-	-	-	-	51
CORVINA	2	-	-	-	-	-	2
CHANCHARRO	-	13	-	-	-	-	13
JUREL	6	16	-	-	47	-	69
MERLUZA COMUN	16	796	-	-	-	-	812
MERLUZA DE COLA	-	12	1	-	-	-	13
MERLUZA DEL SUR	2111	16721	11	-	-	-	18843
PEJEGALLO	-	14	-	-	-	-	14
PEJERREY DE MAR	4	133	-	-	16	-	153
RAYA	2	190	-	-	-	-	192
ROBALO	6	-	-	-	-	-	6
SALMON DEL PACIFICO	774	412	-	1	5	-	1192
SARDINA	-	3	-	-	-	-	3
SARDINA COMUN	-	230	-	-	11	-	241
TOLLO	-	182	-	-	-	-	182
TRUCHA ARCO IRIS	-	421	-	8	-	-	429
ALMEJA	42	2307	-	-	18454	-	20803
CALAMAR	-	3	-	-	4	-	7
CARACOL TEGULA	-	-	-	-	4	-	4
CARACOL TRUMULCO	-	-	-	-	83	-	83
CULENGUE	-	-	-	-	924	-	924
CHOLGA	-	1	-	-	1588	-	1589
CHORITO	-	1028	-	-	2519	-	3547
CHORO	-	-	-	-	4	-	4
LAPA	-	194	-	-	1	-	195
LOCO	-	3019	-	-	7026	-	10045
MACHA	-	782	-	-	5173	-	5955
NAVAJUELA	-	66	-	-	2826	-	2892
MOLUSCOS NO CLASIF.	-	7	-	-	571	-	578
CENTOLLA	-	5	-	-	63	-	68
JAIBA	-	1530	-	-	1740	-	3270
PICOROCO	-	2	-	-	125	-	127

**X REGION , MATERIA PRIMA EN 1987
 POR ESPECIE Y LINEA DE ELABORACION
 (en toneladas)**

CONTINUACION

ESPECIE	L1	L2	L3	L4	L5	L8	T O T A L
ERIZO	67	16924	86	-	1778	1120	19975
PIURE	-	2	-	-	18	-	20
TOTAL PESCADOS	3050	21598	13	9	79	0	24749
TOTAL MOLUSCOS	42	7407	0	0	39177	0	46626
TOTAL CRUSTACEOS	0	1537	0	0	1928	0	3465
TOTAL OTRAS ESPECIES	67	16926	86	0	1796	1120	19995
T O T A L	3159	47468	99	9	42980	1120	94835

L1 : FRESCO - ENFRIADO
 L3 : SECO - SALADO
 L5 : CONSERVA

L2 : CONGELADO
 L4 : AHUMADO
 L8 : DESHIDRATADO

X REGION, VALDIVIA, MATERIA PRIMA EN 1987
POR ESPECIE Y LINEA DE ELABORACION
(en toneladas)

ESPECIE	L1	L2	L3	L5	TOTAL
BACALAO DE PROFUNDIDAD	34	207	-	-	241
CONGRIO COLORADO	7	4	1	-	12
CONGRIO DORADO	20	116	-	-	136
CONGRIO NEGRO	1	15	-	-	16
CORVINA	2	-	-	-	2
JUREL	6	1	-	35	42
MERLUZA DE COLA	-	-	1	-	1
MERLUZA DEL SUR	-	426	-	-	426
PEJEGALLO	-	3	-	-	3
PEJERREY DE MAR	2	8	-	-	10
RAYA	2	117	-	-	119
ROBALO	6	-	-	-	6
SARDINA COMUN	-	51	-	-	51
TOLLO	-	48	-	-	48
ALMEJA	-	4	-	8	12
CHOLGA	-	-	-	23	23
CHORITO	-	4	-	37	41
LAPA	-	105	-	-	105
LOCO	-	913	-	492	1405
MACHA	-	401	-	66	467
NAVAJUELA	-	9	-	29	38
MOLUSCOS NO CLASIF.	-	7	-	-	7
JAIBA	-	176	-	37	213
PIURE	-	2	-	-	2
TOTAL PESCADOS	80	996	2	35	1113
TOTAL MOLUSCOS	0	1443	0	655	2098
TOTAL CRUSTACEOS	0	176	0	37	213
TOTAL OTRAS ESPECIES	0	2	0	0	2
T O T A L	80	2617	2	727	3426

L1 : FRESCO - ENFRIADO
L3 : SECO - SALADO

L2 : CONGELADO
L5 : CONSERVA

X REGION, PUERTO MONTT , MATERIA PRIMA EN 1987
POR ESPECIE Y LINEA DE ELABORACION
(en toneladas)

ESPECIE	L1	L2	L3	L4	L5	T O T A L
BACALAO DE PROFUNDIDAD	14	46	-	-	-	60
CABRILLA COMUN	-	4	-	-	-	4
COJINOBA DEL NORTE	-	208	-	-	-	208
COJINOBA DEL SUR	-	27	-	-	-	27
CONGRIO COLORADO	-	57	-	-	-	57
CONGRIO DORADO	27	587	-	-	-	614
CONGRIO NEGRO	-	27	-	-	-	27
CHANCHARRO	-	13	-	-	-	13
JUREL	-	14	-	-	12	26
MERLUZA COMUN	16	796	-	-	-	812
MERLUZA DE COLA	-	2	-	-	-	2
MERLUZA DEL SUR	1434	10884	11	-	-	12329
PEJEGALLO	-	11	-	-	-	11
PEJERREY DE MAR	2	29	-	-	3	34
RAYA	-	56	-	-	-	56
SALMON DEL PACIFICO	210	166	-	1	5	382
SARDINA COMUN	-	158	-	-	-	158
TOLLO	-	120	-	-	-	120
TRUCHA ARCO IRIS	-	420	-	8	-	428
ALMEJA	42	1369	-	-	9156	10567
CALAMAR	-	3	-	-	-	3
CARACOL TEGULA	-	-	-	-	1	1
CARACOL TRUMULCO	-	-	-	-	47	47
CULENGUE	-	-	-	-	614	614
CHOLGA	-	1	-	-	530	531
CHORITO	-	865	-	-	667	1532
CHORO	-	-	-	-	4	4
LAPA	-	40	-	-	-	40
LOCO	-	1310	-	-	3746	5056
MACHA	-	168	-	-	2352	2520
NAVAJUELA	-	-	-	-	1213	1213
MOLUSCOS NO CLASIF.	-	-	-	-	74	74
CENTOLLA	-	1	-	-	45	46
JAIBA	-	265	-	-	1192	1457
PICOROCO	-	-	-	-	89	89

X REGION, PUERTO MONTT , MATERIA PRIMA EN 1987
POR ESPECIE Y LINEA DE ELABORACION
(en toneladas)

CONTINUACION

ESPECIE	L1	L2	L3	L4	L5	T O T A L
ERIZO	33	-	-	-	14	47
PIURE	-	-	-	-	18	18
TOTAL PESCADOS	1703	13625	11	9	20	15368
TOTAL MOLUSCOS	42	3756	0	0	18404	22202
TOTAL CRUSTACEOS	0	266	0	0	1326	1592
TOTAL OTRAS ESPECIES	33	0	0	0	32	65
T O T A L	1778	17647	11	9	19782	39227

L1 : FRESCO - ENFRIADO
L3 : SECO - SALADO
L5 : CONSERVA

L2 : CONGELADO
L4 : AHUMADO

X REGION, CALBUCO , MATERIA PRIMA EN 1987
POR ESPECIE Y LINEA DE ELABORACION
(en toneladas)

ESPECIE	L2	L5	T O T A L
COJINOBA DEL SUR	12	-	12
CONGRIO DORADO	322	-	322
MERLUZA DE COLA	10	-	10
MERLUZA DEL SUR	1325	-	1325
PEJERREY DE MAR	92	13	105
SALMON DEL PACIFICO	70	-	70
SARDINA COMUN	16	11	27
ALMEJA	45	4248	4293
CALAMAR	-	4	4
CARACOL TEGULA	-	3	3
CARACOL TRUMULCO	-	36	36
CULENGUE	-	175	175
CHOLGA	-	985	985
CHORITO	75	1302	1377
LOCO	171	1375	1546
MACHA	43	875	918
NAVAJUELA	-	362	362
MOLUSCOS NO CLASIF.	-	191	191
JAIBA	26	415	441
PICOROCO	2	36	38
ERIZO	1	127	128
TOTAL PESCADOS	1847	24	1871
TOTAL MOLUSCOS	334	9556	9890
TOTAL CRUSTACEOS	28	451	479
TOTAL OTRAS ESPECIES	1	127	128
T O T A L	2210	10158	12368

L2 : CONGELADO

L5 : CONSERVA

X REGION, ANCUD , MATERIA PRIMA EN 1987
POR ESPECIE Y LINEA DE ELABORACION
(en toneladas)

ESPECIE	L1	L2	L5	L8	T O T A L
BACALAO DE PROFUNDIDAD	-	4	-	-	4
CONGRIO COLORADO	-	8	-	-	8
CONGRIO DORADO	-	28	-	-	28
JUREL	-	1	-	-	1
MERLUZA DEL SUR	-	605	-	-	605
PEJERREY DE MAR	-	4	-	-	4
RAYA	-	13	-	-	13
SALMON DEL PACIFICO	495	73	-	-	568
SARDINA	-	3	-	-	3
SARDINA COMUN	-	5	-	-	5
TOLLO	-	14	-	-	14
TRUCHA ARCO IRIS	-	1	-	-	1
ALMEJA	-	1	1787	-	1788
CULENGUE	-	-	135	-	135
LOCO	-	71	814	-	885
MACHA	-	170	874	-	1044
NAVAJUELA	-	-	488	-	488
MOLUSCOS NO CLASIF.	-	-	305	-	305
CENTOLLA	-	2	2	-	4
JAIBA	-	269	-	-	269
ERIZO	-	1741	-	6	1747
TOTAL PESCADOS	495	759	0	0	1254
TOTAL MOLUSCOS	0	242	4403	0	4645
TOTAL CRUSTACEOS	0	271	2	0	273
TOTAL OTRAS ESPECIES	0	1741	0	6	1747
T O T A L	495	3013	4405	6	7919

L1 : FRESCO - ENFRIADO
L5 : CONSERVA

L2 : CONGELADO
L8 : DESHIDRATADO

X REGION, CASTRO , MATERIA PRIMA EN 1987
POR ESPECIE Y LINEA DE ELABORACION
(en toneladas)

ESPECIE	-	L1	L2	L5	L8	T O T A L
BACALAO DE PROFUNDIDAD		14	27	-	-	41
COJINOBA DEL SUR		-	79	-	-	79
CONGRIO DORADO		12	611	-	-	623
MERLUZA DEL SUR		677	2496	-	-	3173
RAYA		-	3	-	-	3
SALMON DEL PACIFICO		69	103	-	-	172
ALMEJA		-	782	1778	-	2560
CHORITO		-	20	-	-	20
LAPA		-	1	-	-	1
LOCO		-	13	165	-	178
MACHA		-	-	975	-	975
NAVAJUELA		-	-	680	-	680
MOLUSCOS NO CLASIF.		-	-	1	-	1
CENTOLLA		-	2	-	-	2
ERIZO		-	5481	-	213	5694
TOTAL PESCADOS		772	3319	0	0	4091
TOTAL MOLUSCOS		0	816	3599	0	4415
TOTAL CRUSTACEOS		0	2	0	0	2
TOTAL OTRAS ESPECIES		0	5481	0	213	5694
T O T A L		772	9618	3599	213	14202

L1 : FRESCO - ENFRIADO
L5 : CONSERVA

L2 : CONGELADO
L8 : DESHIDRATADO

X REGION, QUELLON , MATERIA PRIMA EN 1987
POR ESPECIE Y LINEA DE ELABORACION
(en toneladas)

ESPECIE	L1	L2	L3	L5	L8	T O T A L
BACALAO DE PROFUNDIDAD	-	8	-	-	-	8
CONGRIO COLORADO	-	26	-	-	-	26
CONGRIO DORADO	-	24	-	-	-	24
CONGRIO NEGRO	-	8	-	-	-	8
MERLUZA DEL SUR	-	985	-	-	-	985
RAYA	-	1	-	-	-	1
ALMEJA	-	106	-	1477	-	1583
CHOLGA	-	-	-	50	-	50
CHORITO	-	64	-	513	-	577
LAPA	-	48	-	1	-	49
LOCO	-	541	-	434	-	975
MACHA	-	-	-	31	-	31
NAVAJUELA	-	57	-	54	-	111
MOLUSCOS NO CLASIF.	-	-	-	-	-	0
CENTOLLA	-	-	-	16	-	16
JAIBA	-	794	-	96	-	890
ERIZO	34	9701	86	1637	901	12359
TOTAL PESCADOS	0	1052	0	0	0	1052
TOTAL MOLUSCOS	0	816	0	2560	0	3376
TOTAL CRUSTACEOS	0	794	0	112	0	906
TOTAL OTRAS ESPECIES	34	9701	86	1637	901	12359
T O T A L	34	12363	86	4309	901	17693

L1 : FRESCO - ENFRIADO L2 : CONGELADO
L3 : SECO - SALADO L5 : CONSERVA
L8 : DESHIDRATADO

XI REGION , MATERIA PRIMA EN 1987
POR ESPECIE Y LINEA DE ELABORACION
(en toneladas)

ESPECIE	L2	L5	L8	TOTAL
BACALAO DE PROFUNDIDAD	37	-	-	37
COJINOBA DEL NORTE	109	-	-	109
COJINOBA DEL SUR	68	-	-	68
CONGRIO DORADO	2744	-	-	2744
CHANCHARRO	4	-	-	4
MERLUZA DE COLA	17	-	-	17
MERLUZA DEL SUR	6429	-	-	6429
RAYA	48	-	-	48
SALMON DEL PACIFICO	209	-	-	209
TOLLO	15	-	-	15
TRUCHA ARCO IRIS	4	-	-	4
ALMEJA	-	427	-	427
CARACOL TRUMULCO	-	10	-	10
CHOLGA	1	265	-	266
CHORITO	13	175	-	188
LOCO	1940	358	-	2298
MOLUSCOS NO CLASIF.	-	2	-	2
CENTOLLA	64	11	-	75
JAIBA	292	14	-	306
ERIZO	2023	188	24	2235
TOTAL PESCADOS	9684	0	0	9684
TOTAL MOLUSCOS	1954	1237	0	3191
TOTAL CRUSTACEOS	356	25	0	381
TOTAL OTRAS ESPECIES	2023	188	24	2235
T O T A L	14017	1450	24	15491

L2 : CONGELADO L5 : CONSERVA
L8 : DESHIDRATADO

XII REGION , MATERIA PRIMA EN 1987
POR ESPECIE Y LINEA DE ELABORACION
(en toneladas)

ESPECIE	L1	L2	L3	L4	L5	T O T A L
CONGRIO DORADO	-	2	-	-	-	2
PEJERREY DE MAR	-	3	-	-	-	3
RAYA	-	1	-	-	-	1
SALMON DEL PACIFICO	-	1	-	-	-	1
ALMEJA	-	1	-	-	-	1
CARACOL TRUMULCO	-	10	-	-	23	33
CHOLGA	56	1150	282	278	503	2269
CHORITO	85	1924	-	-	216	2225
LOCO	-	65	-	-	129	194
OSTION DEL SUR	43	1207	-	-	-	1250
MOLUSCOS NO CLASIF.	-	6	-	-	-	6
CENTOLLA	2	1654	-	-	370	2026
CENTOLLON	-	1561	-	-	207	1768
ERIZO	-	114	-	-	3	117
TOTAL PESCADOS	0	7	0	0	0	7
TOTAL MOLUSCOS	184	4363	282	278	871	5978
TOTAL CRUSTACEOS	2	3215	0	0	577	3794
TOTAL OTRAS ESPECIES	0	114	0	0	3	117
T O T A L	186	7699	282	278	1451	9896

L1 : FRESCO - ENFRIADO
L3 : SECO - SALADO
L5 : CONSERVA

L2 : CONGELADO
L4 : AHUMADO

REGION METROPOLITANA , MATERIA PRIMA EN 1987
POR ESPECIE Y LINEA DE ELABORACION
(en toneladas)

ESPECIE	L1	L2	L3	L4	L5	TOTAL
ALBACORA	550	89	-	-	-	639
ANCHOVETA	-	-	581	-	-	581
ATUN ALETA LARGA	-	1	-	-	-	1
BACALAO DE PROFUNDIDAD	273	371	-	-	-	644
BONITO	-	19	-	-	-	19
CABALLA	-	42	-	-	-	42
CABRILLA COMUN	-	3	-	-	-	3
CONGRIO COLORADO	-	51	-	-	-	51
CONGRIO DORADO	52	640	-	-	-	692
CONGRIO NEGRO	9	1155	-	-	-	1164
CORVINA	-	8	-	-	-	8
JUREL	-	37	-	-	-	37
LISA	-	1	-	-	-	1
MARRAJO	55	42	-	-	-	97
MERLUZA COMUN	-	211	-	-	-	211
MERLUZA DEL SUR	-	411	-	-	-	411
PEJEGALLO	-	8	-	-	-	8
PEJE ZORRO	1	-	-	-	-	1
RAYA	-	4	-	-	-	4
SALMON DEL PACIFICO	-	3	5	59	-	67
SARDINA	-	1	-	-	-	1
TRUCHA ARCO IRIS	18	464	-	28	-	510
PESCADO NO CLASIF.	4	-	-	-	-	4
CALAMAR	-	11	-	-	-	11
CARACOL LOCATE	-	620	-	-	-	620
CARACOL TRUMULCO	-	1	-	-	-	1
CHOSHA	-	-	-	-	1	1
CHOLGA	-	-	-	-	1	1
CHORITO	-	-	-	-	2	2
LAPA	-	238	-	-	-	238
LOCO	-	291	-	-	25	316
MACHA	1	324	-	-	-	325
PULPO	-	157	-	-	-	157
MOLUSCOS NO CLASIF.	-	-	-	-	-	0
CAMARON NAILON	-	304	-	-	-	304
CENTOLLA	-	3	-	-	-	3
JAIBA	-	209	-	-	-	209
LANGOSTA J.FERNANDEZ	-	1	-	-	-	1
LANGOSTINO AMARILLO	-	225	-	-	-	225
LANGOSTINO COLORADO	-	83	-	-	-	83

REGION METROPOLITANA, MATERIA PRIMA EN 1987
POR ESPECIE Y LINEA DE ELABORACION
(en toneladas)

CONTINUACION

ESPECIE	L1	L2	L3	L4	L5	TOTAL
ERIZO	22	6	-	-	-	28
TOTAL PESCADOS	962	3561	586	87	0	5196
TOTAL MOLUSCOS	1	1642	0	0	29	1672
TOTAL CRUSTACEOS	0	825	0	0	0	825
TOTAL OTRAS ESPECIES	22	6	0	0	0	28
T O T A L	985	6034	586	87	29	7721

L1 : FRESCO - ENFRIADO
L3 : SECO - SALADO
L5 : CONSERVA

L2 : CONGELADO
L4 : AHUMADO

CHILE, PRODUCCION EN 1987
POR ESPECIE Y REGION
(en toneladas)

FRESCO ENFRIADO

ESPECIE	I	II	III	IV	V	VI	VII	VIII	IX	X	XI	XII	RM	TOTAL
ALBACORA	-	-	-	-	315	-	-	-	-	-	-	-	453	768
BACALAO DE PROFUNDIDAD	-	9	-	-	34	-	-	-	-	51	-	-	135	229
CONGRIO COLORADO	-	-	-	-	-	-	-	-	-	7	-	-	-	7
CONGRIO DORADO	-	-	-	-	4	-	-	-	-	43	-	-	18	65
CONGRIO NEGRO	-	-	-	-	3	-	-	-	-	1	-	-	6	10
CORVINA	-	-	-	-	-	-	-	-	-	2	-	-	-	2
JUREL	-	4	-	-	-	-	-	17	-	4	-	-	-	25
MARRAJO	-	-	-	-	-	-	-	-	-	-	-	-	34	34
MERLUZA COMUN	-	-	-	-	3	-	-	-	-	13	-	-	-	16
MERLUZA DEL SUR	-	-	-	-	-	-	-	-	-	1494	-	-	-	1494
PEJERREY DE MAR	-	1	-	-	-	-	-	-	-	4	-	-	-	5
RAYA	-	-	-	-	-	-	-	-	-	1	-	-	-	1
ROBALO	-	-	-	-	-	-	-	-	-	5	-	-	-	5
SALMON DEL PACIFICO	-	-	-	-	-	-	-	-	-	624	-	-	-	624
TRUCHA ARCO IRIS	-	-	-	-	-	-	-	-	-	-	-	-	15	15
PESCADO NO CLASIF.	-	6	-	-	-	-	-	-	-	-	-	-	3	9
ALMEJA	-	-	-	-	-	-	-	-	-	42	-	-	-	42
CARACOL LOCATE	-	1	-	-	-	-	-	-	-	-	-	-	-	1
CHOLGA	-	3	-	-	-	-	-	-	-	-	-	8	-	11
CHORITO	-	-	-	-	-	-	-	-	-	-	-	5	-	5
MACHA	-	-	-	-	-	-	-	5	-	-	-	-	-	5
OSTION DEL SUR	-	-	-	-	-	-	-	-	-	-	-	7	-	7
ERIZO	-	-	-	-	-	-	-	-	-	2	-	-	1	3
TOTAL PESCADOS	0	20	0	0	359	0	0	17	0	2249	0	0	664	3309
TOTAL MOLUSCOS	0	4	0	0	0	0	0	5	0	42	0	20	0	71
TOTAL OTRAS ESPECIES	0	0	0	0	0	0	0	0	0	2	0	0	1	3
T O T A L	0	24	0	0	359	0	0	22	0	2293	0	20	665	3383

CHILE, PRODUCCION EN 1987
POR ESPECIE Y REGION
(en toneladas)

CONGELADO

ESPECIE	I	II	III	IV	V	VI	VII	VIII	IX	X	XI	XII	RM	TOTAL
ALBACORA	-	10	-	-	671	-	-	-	-	-	-	-	71	752
ANCHOVETA	-	19	2	106	22	-	-	107	-	-	-	-	-	256
ANGUILA	-	-	-	21	18	-	-	-	-	-	-	-	-	39
ATUN ALETA AMARILLA	-	1	-	-	-	-	-	-	-	-	-	-	-	1
ATUN ALETA LARGA	-	-	-	-	1	-	-	-	-	-	-	-	-	1
BACALAO DE PROFUNDIDAD	99	131	34	34	316	-	17	638	-	154	24	-	187	1634
BONITO	657	81	-	-	-	-	-	-	-	-	-	-	17	755
CABALLA	462	5	-	5	-	-	-	-	-	-	-	-	13	485
CABRILLA COMUN	-	-	-	-	-	-	-	-	-	1	-	-	-	1
CAZON	-	11	-	-	-	-	-	-	-	-	-	-	-	11
COJINOBA DEL NORTE	-	-	-	29	69	-	-	-	-	122	64	-	-	284
COJINOBA DEL SUR	-	-	-	-	-	-	-	-	-	67	42	-	-	109
CONGRIO COLORADO	-	-	-	1	-	-	1	5	-	23	-	-	18	48
CONGRIO DORADO	-	-	-	3	22	-	-	484	-	674	956	2	256	2397
CONGRIO NEGRO	-	-	-	-	60	-	68	527	-	24	-	-	390	1069
CORVINA	-	-	-	-	-	-	-	-	-	-	-	-	4	4
CHANCHARRO	-	-	-	-	-	-	-	-	-	-	2	-	-	2
DORADO	-	3	-	-	-	-	-	-	-	-	-	-	-	3
JUREL	-	-	-	-	-	-	-	3942	-	15	-	-	16	3973
MARRAJO	230	13	16	-	1	-	-	-	-	-	-	-	21	281
MERLUZA COMUN	-	-	-	-	25	-	-	3230	-	383	-	-	82	3720
MERLUZA DE COLA	-	-	-	-	-	-	-	8	-	6	12	-	-	26
MERLUZA DEL SUR	-	-	-	-	-	-	2	46	-	7525	3136	-	182	10891
PEJEGALLO	-	-	-	1	14	-	-	7	-	5	-	-	4	31
PEJEPERRO	16	-	-	-	-	-	-	-	-	-	-	-	-	16
PEJERREY DE MAR	14	3	-	-	-	-	-	43	-	94	-	2	-	156
PEJE ZORRO	-	-	-	-	3	-	-	-	-	-	-	-	-	3
RAYA	-	-	-	-	11	-	-	148	-	84	27	-	1	271
SALMON DEL PACIFICO	-	-	-	-	-	-	-	-	-	346	166	1	2	515
SARDINA	219	17	-	-	4	-	-	42	-	3	-	-	-	285
SARDINA COMUN	-	-	-	-	-	-	-	3	-	202	-	-	-	205
TOLLO	-	-	-	-	-	-	-	1	-	74	5	-	-	80
TRUCHA ARCO IRIS	-	-	-	-	-	-	-	-	-	352	2	-	392	746
PESCADO NO CLASIF.	i	-	-	-	-	-	-	-	-	-	-	-	-	1
ALMEJA	32	-	-	-	-	-	-	-	-	234	-	-	-	266
CALAMAR	-	-	-	-	-	-	-	-	-	3	-	-	11	14
CARACOL LOCATE	344	226	25	47	-	-	-	-	-	-	-	-	61	703
CARACOL TRUMULCO	-	-	-	-	2	-	2	184	-	-	-	2	-	190
CHOLGA	40	1	-	-	-	-	-	-	-	-	-	55	-	96
CHORITO	-	-	-	-	-	-	-	-	-	140	1	173	-	314
CHORO	-	-	-	-	-	-	-	-	-	1	-	-	-	1
LAPA	14	132	124	216	89	-	2	57	-	42	-	-	95	771

CHILE , PRODUCCION EN 1987
POR ESPECIE Y REGION
(en toneladas)

CONGELADO

CONTINUACION

ESPECIE	I	II	III	IV	V	VI	VII	VIII	IX	X	XI	XII	RM	TOTAL
LOCO	15	78	84	155	30	-	28	403	-	812	528	15	73	2221
MACHA	4	-	58	51	13	-	-	30	-	120	-	-	31	307
NAVAJUELA	-	-	-	-	-	-	-	-	-	12	-	-	-	12
OSTION DEL SUR	-	6	-	28	-	-	-	-	-	-	-	-	-	34
OSTION DEL SUR	-	-	-	-	-	-	-	-	-	-	-	192	-	192
PULPO	201	780	100	-	-	-	-	-	-	-	-	-	138	1219
MOLUSCOS NO CLASIF.	-	-	-	-	-	-	-	-	-	1	-	2	1	4
CAMARON NAILON	-	-	130	74	435	-	-	175	-	-	-	-	55	869
CENTOLLA	-	-	-	-	-	-	-	-	-	-	15	385	-	400
CENTOLLON	-	-	-	-	-	-	-	-	-	-	-	225	-	225
JAIBA	-	-	5	24	-	-	-	18	-	203	33	-	36	319
LANGOSTA J.FERNANDEZ	-	-	-	-	-	-	-	-	-	-	-	-	1	1
LANGOSTINO AMARILLO	-	-	13	90	431	-	-	-	-	-	-	-	12	546
LANGOSTINO COLORADO	-	-	-	-	111	-	23	305	-	-	-	-	8	447
PICOROCO	-	-	-	-	-	-	-	-	-	1	-	-	-	1
ERIZO	-	-	-	-	-	-	-	-	-	547	80	13	-	640
TOTAL PESCADOS	1698	294	52	200	1237	0	88	9231	0	10154	4436	5	1656	29051
TOTAL MOLUSCOS	650	1223	391	497	134	0	32	674	0	1365	529	439	410	6344
TOTAL CRUSTACEOS	0	0	148	188	977	0	23	498	0	204	48	610	112	2808
TOTAL OTRAS ESPECIES	0	0	0	0	0	0	0	0	0	547	80	13	0	640
T O T A L	2348	1517	591	885	2348	0	143	10403	0	12270	5093	1067	2178	38843

CHILE, PRODUCCION EN 1987
POR ESPECIE Y REGION
(en toneladas)

SECO SALADO

ESPECIE	I	II	III	IV	V	VI	VII	VIII	IX	X	XI	XII	RM	TOTAL
ANCHOVETA	1	10	-	29	521	-	-	406	-	-	-	-	252	1219
AZULEJO	2	-	-	-	-	-	-	-	-	-	-	-	-	2
JUREL	-	-	-	-	-	-	-	19	-	-	-	-	-	19
MERLUZA DEL SUR	-	-	-	-	-	-	-	-	-	8	-	-	-	8
SALMON DEL PACIFICO	-	-	-	-	-	-	-	-	-	-	-	-	3	3
SARDINA	6	-	-	-	3	-	-	-	-	-	-	-	-	9
PESCADO NO CLASIF.	1	-	-	-	-	-	-	-	-	-	-	-	-	1
CHOLGA	-	-	-	-	-	-	-	-	-	-	-	29	-	29
ERIZO	-	-	-	-	-	-	-	-	-	1	-	-	-	1
TOTAL PESCADOS	10	10	0	29	524	0	0	425	0	8	0	0	255	1261
TOTAL MOLUSCOS	0	0	0	0	0	0	0	0	0	0	0	29	0	29
TOTAL OTRAS ESPECIES	0	0	0	0	0	0	0	0	0	1	0	0	0	1
T O T A L	10	10	0	29	524	0	0	425	0	9	0	29	255	1291

CHILE, PRODUCCION EN 1987
POR ESPECIE Y REGION
(en toneladas)

AHUMADO

ESPECIE	I	II	III	IV	V	VI	VII	VIII	IX	X	XI	XII	RM	TOTAL
BACALAO DE J.FERNANDEZ	-	-	-	-	15	-	-	-	-	-	-	-	-	15
COJINOBA DEL NORTE	-	-	-	-	4	-	-	-	-	-	-	-	-	4
JUREL	-	-	-	-	-	-	-	10	-	-	-	-	-	10
SALMON DEL PACIFICO	-	-	-	-	-	-	-	-	-	-	-	-	34	34
TRUCHA ARCO IRIS	-	-	-	-	-	-	-	-	-	5	-	-	16	21
CHOLGA	-	1	-	-	-	-	-	-	-	-	-	28	-	29
TOTAL PESCADOS	0	0	0	0	19	0	0	10	0	5	0	0	50	84
TOTAL MOLUSCOS	0	1	0	0	0	0	0	0	0	0	0	28	0	29
T O T A L	0	1	0	0	19	0	0	10	0	5	0	28	50	113

**CHILE , PRODUCCION EN 1987
POR ESPECIE Y REGION
(en toneladas)**

CONSERVA

ESPECIE	I	II	III	IV	V	VI	VII	VIII	IX	X	XI	XII	RM	TOTAL
ANCHOVETA	2	12	-	7	1	-	-	148	-	-	-	-	-	170
BONITO	287	37	2	-	-	-	-	-	-	-	-	-	-	326
CABALLA	375	7	-	107	-	-	-	-	-	-	-	-	-	489
COJINOBA DEL NORTE	1	-	-	9	-	-	-	45	-	-	-	-	-	55
DORADO	-	-	3	-	-	-	-	-	-	-	-	-	-	3
JUREL	661	1	83	2603	-	-	-	19077	-	17	-	-	-	22442
MACHUELO TRITRE	-	-	-	-	80	-	-	2	-	-	-	-	-	82
MERLUZA DE COLA	-	-	-	-	-	-	-	39	-	-	-	-	-	39
PEJERREY DE MAR	-	-	-	-	-	-	-	-	-	10	-	-	-	10
SALMON DEL PACIFICO	-	-	-	-	-	-	-	-	-	2	-	-	-	2
SARDINA	12694	148	5289	16459	708	-	-	1207	-	-	-	-	-	36505
SARDINA COMUN	-	-	-	-	-	-	-	233	-	6	-	-	-	239
ALMEJA	120	-	-	3	-	-	-	-	-	1699	31	-	-	1853
CALAMAR	-	-	-	-	-	-	-	-	-	2	-	-	-	2
CARACOL LOCATE	114	-	-	27	-	-	-	-	-	-	-	-	-	141
CARACOL TRUMULCO	-	-	-	-	-	-	-	-	-	9	1	4	-	14
CULENGUE	-	-	-	-	-	-	-	-	-	169	-	-	-	169
CHOSHA	-	5	11	64	-	-	-	-	-	-	-	-	1	81
CHOLGA	133	12	-	10	-	-	-	-	-	143	32	122	1	453
CHORITO	-	-	-	-	-	-	-	1	-	288	14	27	-	330
LAPA	-	-	-	6	-	-	-	-	-	-	-	-	-	6
LOCO	12	92	165	478	148	-	-	357	-	2263	111	47	17	3690
MACHA	8	-	2	84	78	-	-	3	-	998	-	-	12	1185
NAVAJUELA	4	-	-	-	-	-	-	-	-	614	-	-	-	618
OSTION DEL SUR	-	-	-	-	-	-	-	-	-	-	-	1	-	1
PULPO	2	-	-	-	-	-	-	-	-	-	-	-	1	3
MOLUSCOS NO CLASIF.	-	-	-	17	-	-	-	-	-	109	-	-	-	126
CAMARON NAILON	-	-	-	5	3	-	-	-	-	-	-	-	-	8
CENTOLLA	-	-	-	-	-	-	-	-	-	9	3	134	1	147
CENTOLLON	-	-	-	-	-	-	-	-	-	-	-	29	-	29
JAIBA	-	2	-	21	-	-	-	-	-	137	-	-	-	160
LANGOSTINO AMARILLO	-	-	-	-	18	-	-	-	-	-	-	-	-	18
PICOROCO	-	-	-	-	-	-	-	-	-	2	-	-	-	2
ERIZO	-	-	-	-	-	-	-	-	-	84	9	-	-	93
PIURE	-	-	-	4	-	-	-	-	-	-	-	-	-	4
TOTAL PESCADOS	14020	205	5377	19185	789	0	0	20751	0	35	0	0	0	60362
TOTAL MOLUSCOS	393	109	178	689	226	0	0	361	0	6294	189	201	32	8672
TOTAL CRUSTACEOS	0	2	0	26	21	0	0	0	0	148	3	163	1	364
TOTAL OTRAS ESPECIES	0	0	0	4	0	0	0	0	0	84	9	0	0	97
T O T A L	14413	316	5555	19904	1036	0	0	21112	0	6561	201	364	33	69495

**CHILE , PRODUCCION EN 1987
POR ESPECIE Y REGION
(en toneladas)**

HARINA

ESPECIE	I	II	III	IV	V	VI	VII	VIII	IX	X	XI	XII	RM	TOTAL
ANCHOVETA	20007	29339	6322	991	4090	-	-	16715	-	-	-	-	-	77464
CABALLA	7394	358	-	117	-	-	-	-	-	-	-	-	-	7869
CABINZA	-	-	-	79	-	-	-	-	-	-	-	-	-	79
COJINOBA DEL NORTE	-	-	-	13	-	-	-	-	-	-	-	-	-	13
JUREL	71275	7245	9866	3370	2339	-	-	303283	-	-	-	-	-	397378
MACHUELO TRITRE	-	-	40	40	-	-	-	210	-	-	-	-	-	290
MERLUZA COMUN	-	-	-	-	-	-	-	5	-	-	-	-	-	5
MERLUZA DE COLA	-	-	-	-	-	-	-	22843	-	-	-	-	-	22843
PEJERREY DE MAR	-	-	-	1	-	-	-	-	-	-	-	-	-	1
SARDINA	343239	131500	27270	8781	8405	-	-	13815	-	-	-	-	-	533010
SARDINA COMUN	-	-	-	-	-	-	-	5365	-	-	-	-	-	5365
PESCADO DE DESECHO	7112	-	2261	7241	52	-	-	11853	-	-	-	-	-	28519
CRUSTACEOS DE DESECHO	-	-	-	-	-	-	-	412	-	-	-	-	-	412
TOTAL PESCADOS	449027	168442	45759	20633	14886	0	0	374089	0	0	0	0	0	1072836
TOTAL CRUSTACEOS	0	0	0	0	0	0	0	412	0	0	0	0	0	412
T O T A L	449027	168442	45759	20633	14886	0	0	374501	0	0	0	0	0	1073248

**CHILE , PRODUCCION EN 1987
POR ESPECIE Y REGION
(en toneladas)**

ACEITE

ESPECIE	I	II	III	IV	V	VI	VII	VIII	IX	X	XI	XII	RM	TOTAL
PESCADO DE DESECHO	60772	18929	6745	4458	3285	-	-	77970	-	-	-	-	-	172159
TOTAL PESCADOS	60772	18929	6745	4458	3285	0	0	77970	0	0	0	0	0	172159
T O T A L	60772	18929	6745	4458	3285	0	0	77970	0	0	0	0	0	172159

**CHILE , PRODUCCION EN 1987
POR ESPECIE Y REGION
(en toneladas)**

DESHIDRATADO

ESPECIE	I	II	III	IV	V	VI	VII	VIII	IX	X	XI	XII	RM	TOTAL
ERIZO	-	-	-	-	-	-	-	-	-	33	1	-	-	34
TOTAL OTRAS ESPECIES	0	0	0	0	0	0	0	0	0	33	1	0	0	34
T O T A L	0	0	0	0	0	0	0	0	0	33	1	0	0	34

**CHILE , PRODUCCION EN 1987
POR ESPECIE Y REGION
(en toneladas)**

AGAR - AGAR

ESPECIE	I	II	III	IV	V	VI	VII	VIII	IX	X	XI	XII	RM	TOTAL
PELILLO	-	-	-	-	769	-	-	-	-	190	-	-	-	959
TOTAL ALGAS	0	0	0	0	769	0	0	0	0	190	0	0	0	959
T O T A L	0	0	0	0	769	0	0	0	0	190	0	0	0	959

CHILE, PRODUCCION DE LOS BARCOS FABRICA EN 1987
POR ESPECIE Y LINEA DE ELABORACION
(en toneladas)

ESPECIE	L1	L2	L3	L4	L5	L6	L7	TOTAL
BACALAO DE PROFUNDIDAD	9	-	-	43	-	-	-	52
BROTULA	1022	958	84	7	17	36	-	2124
CABRILLA	59	41	-	12	-	19	-	131
CHANCHARRO	-	28	-	-	-	19	-	47
COJINOBA DEL SUR	160	1060	-	-	15	15	-	1250
CONGRIO DORADO	1901	232	169	-	1	123	-	2426
JUREL	190	3	-	128	-	-	-	321
MERLUZA COMUN	-	3	-	-	-	-	-	3
MERLUZA DE COLA	3388	264	1213	69	50	493	-	5477
MERLUZA DE TRES ALETAS	-	1	153	8	-	16	-	178
MERLUZA DEL SUR	12299	2154	945	7	290	1450	46	17191
RAYA	89	2	1	70	-	5	-	167
PESCADO NO CLASIFICADO	8	38	-	2	-	8	-	56
PESCADO DESECHO	-	-	-	-	-	-	7657	7657
KRILL	-	-	-	2281	-	-	187	2468
TOTAL PESCADOS	19125	4784	2565	346	373	2184	7703	37080
TOTAL CRUSTACEOS	0	0	0	2281	0	0	187	2468
TOTAL	19125	4784	2565	2627	373	2184	7890	39548

L1 : CONGELADO - HG
L2 : CONGELADO - DESCABEZADO
L3 : CONGELADO - FILETE
L4 : CONGELADO - ENTERO
L5 : CONGELADO - HUEVOS
L6 : CONGELADO - OTROS (Mejillas, Barbillas, etc)
L7 : HARINA

INDUSTRIAS PESQUERAS QUE OPERARON EN 1987

TIPO DE ELABORACION

	L1	L2	L3	L4	L5	L6	L7	L8	L9
ARICA									
SOC. ALEX LTDA.		**			**				
EMPRESA PESQUERA EPERVA S.A.						**	**		
SOC. PROCEMAR LTDA.		**	**						
PESQUERA GUANAYE S.A.						**	**		
PESQUERA INDO S.A.						**	**		
SOC. PESQUERA COLOSO S.A.						**	**		
FRIG. Y CONS. CERRO QUELLA LTDA.		**							
IQUIQUE									
EMPRESA PESQUERA EPERVA S.A.						**	**		
SOC. CONSERVERA SEUL LTDA.					**				
PRODESMAR LTDA.			**		**				
SOC. ALDESMAR LTDA.			**						
EMPRESA PESQUERA TARAPACA S.A.	**					**	**		
INTERPRODUCT LTDA.	**				**				
CISTERNAS Y CIA. LTDA.					**				
SOC. GIORDANO Y CIA. C.P.A.	**				**	**	**		
IND. PESQUERA OCEANICA LTDA.	**				**	**	**		
PACIFIC FOOD PRODUCTS LTDA.	**				**				
FRIGO OCEANIA S.A.	**								
PESQUERA GUANAYE S.A.						**	**		
PESQUERA INDO S.A.						**	**		
PESQUERA IQUIQUE S.A.	**				**	**	**		
SOC. PESQUERA COLOSO S.A.						**	**		
SOC. INVERSIONES SKORPIO S.A.					**				
PESQUERA DEL NORTE S.A.					**	**	**		
TOCOPILLA									
SOC. PESQUERA GUANAYE LTDA.						**	**		
PESQUERA TOCOPILLA S.A.						**	**		
SOC. PESQUERA COLOSO S.A.						**	**		
CLOTILDE GALLARDO Y CIA. LTDA.			**						
ANTOFAGASTA									
VICTOR FLORES Y CIA LTDA					**				
PESQUERA GUANAYE S.A.	**								
RENZO FOLLEGATTI GHIO				**	**				
PESQUERA FRIOMAR LTDA.	**				**				
GUILLERMO DIAZ BUT	**				**				
PESQUERA SAN JOSE	**	**	**		**				
NICOLAS TANCO CORTEZ	**								
RODOLFO ROJAS Y CIA. LTDA	**								
RICARDO DEVOTO RIVEROS	**								
PESQUERA MAR AZUL LTDA.	**								
CLUNES INGENIEROS Y CIA LTDA.					**				
SOC. FRIGORIFICO HUELEN LTDA.	**								
PESQ. BAHIA SAN JORGE S.A.			**		**				

INDUSTRIAS PESQUERAS QUE OPERARON EN 1987

TIPO DE ELABORACION

	L1	L2	L3	L4	L5	L6	L7	L8	L9
TALTAL									
SOC. PESQUERA TAMAI LTDA.		**			**				
MEJILLONES									
PESQUERA GUANAYE S.A.						**	**		
PESQUERA LOA S.A.						**	**		
INDUSTRIA PESQUERA VIA MAR S.A.	**								
DIP AMADO HIDALGO (ANGAMOS).	**								
PESQUERA PUNTA ANGAMOS S.A.	**					**	**		
CALDERA									
SOC.ARMALY E HIJO LTDA.					**	**	**		
CIA.PESQUERA CAMANCHACA	**								
SOC.PESQ. SOPECA S.A.					**				
COMERCIAL IMPO-EXPO LTDA.	**								
ROMEX EXPORTACIONES LTDA.	**								
HEFROMAR HUASCO	**								
PESQUERA FLAMINGO LTDA.						**			
PESQUERA YADRAN LTDA.	**								
SOC. PESQUERA ATACAMA LTDA.						**	**		
BRISAMAR S.A.	**				**	**			
SOC.EXPORT. E IMPORT.MARHESA LTDA.	**				**	**	**		
EMP. PESQUERA PLAYA BLANCA S.A.					**	**	**		
COQUIMBO									
PESQ. EXPOGAMAR LTDA.					**	**			
PRODUCTOS GUAYACAN LTDA.			**						
SOC. COMERCIAL HUMBOLDT LTDA.	**				**				
PESQUERA AGUAS MARINAS LTDA.	**								
PESQUERA CRISTALMAR LTDA.					**				
PESQUERA SAN JOSE	**				**	**	**		
PESQUERA RIO BLANCO	**				**				
SOC. BAQUEDANO LTDA.	**								
SOC. PROVELCO LTDA.	**				**				
SABROPESCA LTDA.	**				**				
FRIGORIFICO DAL NORD LTDA.	**								
PROCOMAR LTDA.					**				
PESQUERA CANTABRICO S.A.			**						
JORGE GERMAIN MORCHIO Y OTRO	**								
MULTIEXPORT S.A.	**								
HORACIO ESPEJO ROJAS	**								
SOC.PESQUERA COLOSO S.A.					**	**	**		
S.A.I.C. PEREZ Y RAMIREZ LTDA.	**				**				
SOC. FRIGORIFICO SOL Y MAR S.A.	**								
CONSERVERA PHYLROY S.A.					**				
JAIME HALPERN AGOSIN	**				**				
PESQUERA Y CONSERVERA TAMAI LTDA.					**				
PESQ. DEL PACIFICO LTDA.	**				**				
CARLOS SALAZAR E HIJOS	**				**				
PESQUERA PROTEUS LTDA.	**				**				
SAN MATEO S.A. FERNANDEZ, MERCADO	**				**				
PEDRO BALTAR TEJEIRO					**				

INDUSTRIAS PESQUERAS QUE OPERARON EN 1987

TIPO DE ELABORACION

	L1	L2	L3	L4	L5	L6	L7	L8	L9
QUINTERO									
JUAN PARRA DURAN. PARRAMAR		**							
PESQUERA QUINTERO S.A.		**							
PESQUERA PAPUDO S.A.		**							
ALGAS MARINAS S.A.									**
VALPARAISO									
PESQ. SAN SEBASTIAN LTDA.			**						
CONSERVERA SAN FRANCISCO LTDA.					**				
DALMARE ALIMENTOS CONGELADOS S.A.	**	**	**						
COMERCIAL ALESA S.A.	**	**							
IND. PESQUERA PACIFIC SEA. LTDA.		**			**				
SOC. PESQUERA VIÑA DEL MAR LTDA.					**				
IND. PESQUERA FRANCIS DRAKE LTDA.	**	**			*				
ALIMENTOS CONG. IGLU LTDA.		**							
SOC. PESQUERA TRANSANTARTIC					**				
PLANTA PILOTO U.C.V.		**			**				
GERARDO SHILLER (PRODELMAR)					**				
PESQUERA LACKS S.R. LTDA.				**					
PRODUCTOS CONGELADOS DELFIN S.A.	**	**							
SAN ANTONIO									
PESQUERA CATALINA LTDA.		**							
EXIMPORT TRADING LTDA.	**	**							
ROMEX EXPORTACIONES	**	**							
PESQUERA SAN BERNARDO						**	**		
PESQUERA SOPEA-ALIMAR S.A.	**	**	**			**	**		
EMP. PESQUERA ZONA CENTRAL LTDA.	**	**				**	**		
PESQUERA CAROLINA		**							
CUYAIMA S.A.	**	**							
PESQUERA SANTO DOMINGO S.A.		**							
CONSTITUCION									
PRO-MAULE		**							
PESQUERA CONSTITUCION S.A.		**							
TOME									
CIA. PESQUERA CAMANCHACA S.A.		**			**	**	**		
TALCAHUANO									
PESQUERA SAN GABRIEL LTDA.		**							
SOC. MULTIEXPORT LTDA.		**							
PRODUCTOS PROSECOL LTDA.			**		**				
SOPEA ALIMAR S.A.		**				**	**		
PATRICIO LASTRA PARRA		**							
EXPORTADORA LEBU LTDA.		**							
PESQUERA PLEAMAR S.A.	**	**			**				

INDUSTRIAS PESQUERAS QUE OPERARON EN 1987

TIPO DE ELABORACION

	L1	L2	L3	L4	L5	L6	L7	L8	L9
TALCAHUANO									
PESQUERA AGUAS MARINAS LTDA.	**								
ALEJANDRO DEL RIO OTTO. 'AROMAR'	**								
ARLAVAN LTDA.	**								
COMERCIAL ALESA S.A.	**								
PESQUERA LENGUA LTDA.					**				
PESQUERA SANTA MARIA S.A.	**								
INDUSTRIA PESQUERA TIMONEL S.A.						**	**		
LASTRA Y CIA LTDA.	**								
PESQUERA ITAIA Y CIA. LTDA.						*	**		
PESQUERA SAN MIGUEL Y CIA. LTDA.					**	*	**		
PESQUERA LINDOR SAAVEDRA AYALÁ					**				
PESQ. SUR EXPORTACIONES LTDA.	**								
ALICIA ESCOBAR HIDALGO				**					
CIA. PESQUERA TAMARUGAL S.A.						**	**		
DESHIDRO LTDA.	**								
PESQUERA IQUIQUE S.A.	**				**	**	**		
MARCELINO GONZALEZ R.	**						**	**	
PESQUERA LANDES S.A.						**	**		
PROCESAD. PRODUCTOS DEL MAR ROMOVAL	**	**							
SUNNEW LTDA.						**			
PESQUERA DEL CABO S.A.					**				
SOC. TORRES Y RIVERA LTDA.						**	**		
PESQUERA EL GOLFO STENDEL LTDA.	**					**	**		
GIBBS Y CIA. S.A.C.	**								
PESQUERA AGUAMAR S.A.	**								
SOC. PESQUERA QURBOSA S.A.					**	**	**		
INDUSTRIAS MARINAS INDUMAR						**	**		
VASQUEZ Y CIA. LTDA.						**	**		
PESQUERA CANTABRICO S.A.			**						
CORONEL									
CIA. PESQUERA SAN PEDRO S.A.C.I.						**	**		
PESQUERA LOA SUR						**	**		
CENTRO LO ROJAS FUNCAP	**		**						
SOC. PESQUERA VIENTO SUR LTDA.	**								
PTO. SAAVEDRA									
LA BAHIA (ENRIQUE BERG MULLER)				**					
MAGLIO O. QUIJADA			**						
VALDIVIA									
SEAPAC LTDA.	**								
SURPESCA S.A.					**				
OLIVARES Y CIA. LTDA.	**				**				
COMERCIALIZADORA DEL SUR COSUR.	**								
VALMAR LTDA.					**				
JAIME HALPERN AGOSIN.	**				**				
SOC. PESQ. ABARCA Y CIA. LTDA.	**				**				
PESQUERA TORNAGALEONES LTDA.	**				**				
TEDDY HARRIS NAOUR	**	**	**						

INDUSTRIAS PESQUERAS QUE OPERARON EN 1987

TIPO DE ELABORACION

	L1	L2	L3	L4	L5	L6	L7	L8	L9
PUERTO MONTT									
SOC.PESQ. ISLA TENGLA LTDA.	**	**			**				
RICARDO SMITH Y CIA.		**			**				
PESQUERA EICOMAR LTDA.		**			**				
CONSERVAS ZBZ.					**				
PESQUERA TRANS. ANTARTIC LTDA.					**				
PESQUERA EXPROMAR LTDA.	**	**							
PESQUERA PRO-AUSTRAL LTDA.	**	**							
ALEJANDRO RODRIGUEZ CANCINO		**	**						
CONSERVAS REINA DEL MAR LTDA.					**				
SOC. PESQUERA RALUN LTDA.		**			**				
FELIX HEIN CERNOCH (PANGAL)		**			**				
PESQUERA MARES DEL SUR LTDA.	**	**			**				
GANASUR S.A.		**							
MARIA BARRENECHEA JARA-PLANFAMAR	**	**			**				
SURPESCA S.A.					**				
PESQUERA LUYA LTDA.	**	**							
CULTIVOS MARINOS PAREO LTDA.					**				
PESQUERA LOS LAGOS LTDA.	**								
EMPROMAR Y CIA. LTDA.		**							
PESQUERA ROYALE LTDA.					**				
SOC.RIO BLANCO LTDA.	**								
PETROPESCA S.A.		**							
MULTIEXPORT S.A.		**			**				
INFRIMAR LTDA.	**	**		**					
PESQUERA QUEHUI LTDA.	**	**							
SOC. PELCO CHILE LTDA.	**	**							
RAFAEL IBARRA POZO	**	**							
LUIS ANDRADE PINTO	**	**		**	**				
RENEE VON ARTENS T.					**				
COOPERALGAS LTDA.	**	**							
PROAGAR S.A.									**
UNDURRAGA, CAVADA Y CIA.LTDA.									**
PESQUERA TAMAI LTDA.					**				
CALBUCO									
ALFONSO SOTO OJEDA Y CIA LTDA.					**				
CONSERVERA SAN RAFAEL LTDA.		**			**				
DITZEL,CARRERA Y CIA.LTDA.		**			**				
SOC.DE CONSERVAS CALBUCO LTDA.					**				
RINCONADA DE LOS ANDES LTDA.		**							
SOTO LENIZ E HIJOS LTDA.					**				
PESQUERA TARAPACA S.A.		**							
SOC. PESQUERA CAREN LTDA.					**				
CONSERVERA PHILROY S.A.		**			**				
PESQUERA LEYMO LTDA.					**				

INDUSTRIAS PESQUERAS QUE OPERARON EN 1987

TIPO DE ELABORACION

	L1	L2	L3	L4	L5	L6	L7	L8	L9
ANCUD									
AMERICAN SEAFOODS S.A.		**			**				
SALMOSUR S.A.	**	**							
PESQUERA SUR EXPORTACIONES LTDA.		**							
INFRIMAR LTDA.	**	**							
GIBBS Y CIA. S.A.C.								**	
COMERCIAL GRAN AMERICA Y CIA LTDA.		**							
PEDRO M. VEGANZONES		**							
COMERCIAL GOP LTDA.		**							
CASTRO									
COMERCIAL AGROMAR LTDA.		**			**				
SOC. COMERCIAL PACIFICO SUR LTDA.	**								
PROMEX LTDA.		**							
HUGO CABRERA DITZEL - LLICALDAD		**						**	
HUGO CABRERA DITZEL - QUEILEN		**						**	
PESQUERA AGROMAR LTDA.	**	**							
PESQUERA GUAFO S.A.	**	**						**	
SALMONES ANTARTICA LTDA.		**							
PEDRO BALTAR TEIJERO					**				
CONSERVAS DALCAHUE					**				
PESQUERA IZARO LTDA.	**	**							
QUELLON									
IND.PROC.PROD. DEL MAR AUCHAC		**							
COMERCIAL GRAN AMERICA		**							
PROD.MARINOS DE EXPORTACION LTDA.		**							
PESQUERA ISLA MAGNA	**	**			**			**	
SOC.PESQUERA PALACIOS LTDA.		**			**				
PESQUERA QUELLON LTDA.		**						**	
PESQUERA YADRAN LTDA.		**			**			**	
DOMINGO HERRERA VALENZUELA		**			**				
PRODUCTOS HIGH-TECH CHILE LTDA.			**					**	
AYSEN									
JORGE GRINSPUN YANKELEVIC		**							
SOC. ALIMENTOS AYSEN LTDA.		**							
COMERCIAL XI REGION LTDA.		**							
PESQUERA PESCAYSSEN LTDA.		**			**				
FRIOSUR LTDA.		**							
PESQUERA SALAZAR LTDA.		**			**				
PESQUERA QUELLON LTDA.		**							
PESQUERA YADRAN SOC. LTDA.					**			**	
COMERCIAL GOP LTDA.		**							
ROBINSON CRUSOE LTDA.		**			**				
PESQUERA GRUBNER LTDA.		**							
EPIGSA S.A.		**							
PESQUERA ZONA AUSTRAL LTDA.		**							
PESQUERA SALMAR LTDA.		**							
SERGIO DIAZ MAKUC		**							

INDUSTRIAS PESQUERAS QUE OPERARON EN 1987

TIPO DE ELABORACION

	L1	L2	L3	L4	L5	L6	L7	L8	L9
MAGALLANES									
PESQUERA JUAN OJEDA A.		**							
IND.PESQ. GARAY Y CIA. LTDA.		**							
PESQUERA MAC LEAN LTDA.					**				
PESQ. Y CONSERV. CABO DE HORNOS.		**			**				
CALETA EDEN			**	**					
CHEZ HENRY	**	**							
MORELIA REYES HERNANDEZ		**			**				
FRIGORIFICOS DE MAGALLANES-COFRIMA		**			**				
HECTOR FELIX UJEVIC PIVCEVIC		**							
PESQUERA MELINKA LTDA.		**							
COMAK LTDA.		**			**				
PESQUERA MAR FRIO LTDA.		**							
PESQ.CHILEAN BAY BING CRAB LTDA.		**			**				
PESQUERA VIA-MAR S.A.		**							
EMPRESA SEaweEDS LTDA.	**	**							
PESQUERA GALINDO Y VERGARA LTDA.		**			**				
SOC. PESQUERA TRES COLINAS LTDA.		**							
AGUAS MARINAS		**			**				
COMTESA LTDA.					**				
BERTA MUÑOZ CABEZAS - LA SIRENA		**							
PESQUERA AUSTRAL LTDA.		**							
PESQUERA FROWARDS	**	**			**				
PESQUERA VICTOR VASQUEZ OYARZUN		**							
DANICA LIVACIC.		**			**				
PESQUERA ESMERALDA		**							
ANTONIO KALACICH BARRIA	**	**							
ANTONI CANALES. PESQUERA PATAGONIA	**	**							
PESQUERA EDEN		**			**				
PESQUERA EDGARDO HIGUERAS		**							
PESQUERA ROYALE LTDA.					**				
PESQUERA DEL ESTRECHO S.A.		**			**				
PESQUERA TORRES DEL PAINE LTDA.		**			**				
METROPOLITANA									
ESTABLECIMIENTOS CHEZ HENRY LTDA.	**	**							
ALIMENTOS GENERALES LTDA.	**	**							
PESQUERA VALLEMAR LTDA.	**	**							
SANTANA Y CIA. LTDA.		**							
EGAL LTDA.		**							
SOC. IMPORTADORA ARAUCARIA LTDA.			**						
PESQUERA SANTA MARIA LTDA.		**							
DISTRIBUIDORA PALMAR		**							
JAIME HALPERN AGOSIN		**							
HIPERMERCADO JUMBO S.A. LTDA.		**							
SEPA LTDA.		**			**				
PETROPESCA S.A.		**							
COMERCIAL SAN LUIS LTDA.	**	**							
HAN SAN CHANG TENG		**			**				
FUNDACION CHILE	**	**	**	**					
VALENTIN GIUGLIANO RUZZI Y CIA.	**	**							

INDUSTRIAS PESQUERAS QUE OPERARON EN 1987

TIPO DE ELABORACION

	L1	L2	L3	L4	L5	L6	L7	L8	L9
METROPOLITANA	**	**							
BONAPESCA S.A.	**	**							
SOCIEDAD AGRICOLA AGUAS CLARAS	**	**		**					
EMPACADORA DEL PACIFICO	**	**							
COMERCIAL TECFRO LTDA.		**							

Total industrias por línea : 47 202 20 10 115 46 42 8 3

Total industrias en operación : 304

L1: Fresco-Enfriado
L2: Congelado
L3: Seco-Salado

L4: Ahumado
L5: Conservas
L6: Harina

L7: Aceite
L8: Deshidratado
L9: Agar-Agar

CHILE, DESEMBARQUE DE PESCADOS POR ESPECIE ENTRE 1978-1987
(en toneladas)

ESPECIE	1978	1979	1980	1981	1982	1983	1984	1985	1986	1987
TOTALES	1812949	2428198	2699853	3290670	3576955	3852332	4363070	4660012	5414891	4647066
ACHA	0	16	38	37	28	33	10	12	7	27
AGUJILLA	275	47	14	29	1	1	0	21	7	0
ALBACORA	56	40	104	294	285	342	103	342	764	2059
ANCHOVETA	229008	50627	102694	325145	105965	7969	70666	142541	1463446	335873
ANGUILA	2	1	31	0	0	2	0	3	0	128
APAÑADO	0	32	6	85	76	62	38	62	65	131
ATUN ALETA AMARILLA	646	2	0	0	97	11	50	5	5	2
ATUN ALETA LARGA	2	14	60	36	2	2	24	170	149	3
AYANQUE	0	25	47	49	36	28	65	50	18	36
AZULEJO	0	1	0	0	0	0	1	24	33	88
BACALAO DE J. FERNANDEZ	76	31	191	72	47	160	127	170	48	80
BACALAO DE PROFUNDIDAD	39	120	290	335	607	1464	2480	5032	6985	4337
BLANQUILLO	75	34	37	61	100	121	114	120	156	63
BONITO	2419	3763	2658	2727	4609	6776	7291	7154	1803	1411
BROTULA	0	3	592	2120	2104	5162	2911	3970	3725	4564
CABALLA	182680	89117	102279	97457	20987	9280	111877	11314	1584	32799
CABINZA	1166	1507	785	1210	1201	2909	2561	633	581	372
CABRILLA	99	165	849	1034	460	568	603	603	689	593
CACHURRETA	0	0	2	9	29	525	2389	0	0	0
CAZON	0	11	36	28	5	0	0	0	0	12
CHANCHARRO	0	32	46	300	153	199	89	86	212	108
COJINOBA	966	3033	6045	8077	6448	5644	7465	9317	5754	4668
CONGRIO COLORADO	1229	1024	1849	1758	1413	867	1156	1475	1490	1442
CONGRIO DORADO	1337	1813	5448	6792	6754	6353	7003	6993	8464	11711
CONGRIO NEGRO	2042	2251	3621	2753	2938	3069	2811	3908	3783	5742
CORVINA	1511	856	916	1153	905	905	933	953	857	960
DORADO	0	58	144	326	356	103	167	82	305	554
JUREL	586681	596938	562262	1060909	1494683	865272	1426301	1456989	1184317	1770037
LENGUADO	121	100	116	263	175	177	175	206	323	365
LISA	437	622	513	690	335	556	410	738	558	550
MACHUELO TRITRE	790	1015	1540	2329	2816	4113	2878	4051	2778	1864
MARRAJO	31	60	52	32	103	126	110	255	328	584
MERLUZA COMUN	34144	31806	31731	32739	26393	25294	33220	28688	29715	30905
MERLUZA DE 3 ALETAS	0	0	3288	5088	3231	3067	1839	2871	2611	2573
MERLUZA DE COLA	37	306	18361	23666	18242	22436	26787	18716	37081	131834
MERLUZA DEL SUR	0	88	36659	38851	44581	30894	31537	31686	38518	56618
PALOMETA	4	2	28	76	59	336	143	119	208	147
PEJEGALLO	2458	1278	1289	1951	939	921	953	864	724	840
PEJEPERRO	0	11	72	111	91	201	188	269	348	426
PEJERREY DE MAR	326	380	477	592	646	283	373	944	1997	1875
PEJESAPO	0	0	0	0	4	9	1	3	21	1
PEJEZORRO	0	2	5	42	42	45	13	5	2	4
PUYE	0	0	0	0	0	1	2	0	0	0
RAYA	0	365	2437	796	566	557	483	1016	1377	1173
ROBALO	646	691	574	581	590	445	405	466	496	607

CHILE, DESEMBARQUE DE PESCADOS POR ESPECIE ENTRE 1978-1987
(en toneladas)

CONTINUACION

ESPECIE	1978	1979	1980	1981	1982	1983	1984	1985	1986	1987
ROLLIZO	0	0	0	0	3	10	31	76	107	100
RONCACHO	559	404	627	87	56	1291	2081	105	23	10
SALMON DEL ATLANTICO	0	0	0	0	0	0	0	0	0	41
SALMON DEL PACIFICO	0	0	0	1	184	94	109	500	1144	1780
SARDINA	732799	1618937	1772702	1628229	1779782	2823424	2571752	2886609	2585226	2202502
SARDINA COMUN	26866	18501	33319	36499	46035	18557	38226	26993	22942	31823
SARGO	0	5	23	57	44	55	12	28	28	40
SIERRA	306	169	64	44	134	31	29	128	15	7
TOLLO	61	505	1331	710	332	239	355	624	659	502
TOMOYO	0	0	0	0	4	15	7	14	10	13
TRUCHA ARCOIRIS	0	35	92	52	257	253	386	619	1007	945
VIDRIOLA	0	0	0	0	0	0	5	0	0	0
VIEJA O MULATA	0	4	5	38	40	86	75	0	210	228
PESCADOS NO CLASIF.	3055	1351	3504	4350	982	989	3250	1388	1188	909

CHILE, DESEMBARQUE DE MARISCOS POR ESPECIE ENTRE 1978-1987
(en toneladas)

ESPECIE	1978	1979	1980	1981	1982	1983	1984	1985	1986	1987
TOTALES	116141	131279	116853	102785	96278	118968	136192	144418	156747	167294
TOTAL CRUSTACEOS	53280	38379	10089	15538	14794	33305	28610	20857	26455	30506
CAMARON DE RIO	0	0	0	0	0	0	7	1	0	0
CAMARON DE ROCA	0	8	49	0	0	0	8	3	3	0
CAMARON NAILON	9331	3638	2699	2942	3450	6635	3866	2949	2980	4500
CANGREJO	0	11	21	1	0	0	0	2	0	0
CENTOLLA	1908	2265	1351	1280	1473	2755	2746	2636	2593	2188
CENTOLLON	637	952	429	310	309	831	851	266	993	1773
GAMBA	0	82	123	29	4	1	26	1	0	25
JAIBA	949	1253	1124	884	1706	2366	3630	3187	4127	5138
KRILL	0	0	0	0	494	4880	1649	2598	3264	4061
LANGOSTA J.FERNANDEZ	23	39	17	25	50	35	42	35	43	36
LANGOSTINO AMARILLO	0	535	1903	9066	0	6119	2687	4160	5411	6115
LANGOSTINO COLORADO	40025	28707	1514	0	6398	8689	12092	4383	6031	5060
PICOROCO	407	889	859	1001	910	875	1005	636	1009	1610
CRUSTACEOS NO CLASIF.	0	0	0	0	0	119	1	0	1	0
TOTAL MOLUSCOS	51240	76017	88631	69220	66293	71457	88532	89102	100378	107967
ALMEJA	18504	34241	30571	25181	21124	23699	29544	32329	37197	35044
CALAMAR	66	212	24	34	51	161	191	157	42	18
CARACOL LOCATE	0	1076	2378	2990	6029	6653	3574	5720	8244	6773
CARACOL TEGULA	0	0	0	0	99	2	143	360	496	5
CARACOL TRUMULCO	743	1075	2317	1191	1637	612	1523	1157	1998	1300
CHOCHA	0	0	0	0	0	0	0	0	1491	178
CHOLGA	10324	7426	11404	8526	6134	6475	7287	6941	9703	8908
CHORITO	5446	11013	10795	7752	5647	7080	10375	10189	10923	9005
CHORO	42	100	122	129	152	279	490	1136	978	686
CULENGUE	197	114	92	7	43	162	25	570	1155	1027
JIBIA	1	0	0	0	0	9	0	0	0	0
LAPA	25	85	302	288	451	192	1035	3653	2159	2805
LOCO	12252	16571	24856	17471	20097	15990	18359	11103	6369	21236
MACHA	3135	2890	4334	4280	2843	6042	6548	8410	11524	12591
NAVAJUELA	208	927	1189	832	684	855	1598	2592	2377	4051
OSTION DEL NORTE	221	67	0	0	608	1086	5278	2107	492	258
OSTION DEL SUR	0	0	0	0	0	0	0	0	706	1285
OSTRA CHILENA	74	213	239	506	586	582	1006	892	735	497
OSTRA DEL PACIFICO	0	0	0	0	0	0	0	0	244	80
PULPO	2	7	8	33	108	1252	1394	1256	2530	1526
MOLUSCOS NO CLASIF.	0	0	0	0	0	326	162	530	1015	694
TOTAL OTRAS ESPECIES	11621	16883	18133	18027	15191	14206	19050	34459	29914	28821
ERIZO	6925	13206	13649	15502	12159	11826	16154	30577	25408	24574
PIURE	2646	2026	2951	2271	2707	2357	2896	3882	4506	4247
OTROS MARISCOS	2050	1651	1533	254	325	23	0	0	0	0

CHILE, DESEMBARQUE DE ALGAS POR ESPECIE ENTRE 1980-1987
(en toneladas)

ESPECIE	1980	1981	1982	1983	1984	1985	1986	1987
TOTAL	74523	109631	173375	190371	174756	182410	123899	117175
ANHFELTIA	0	0	0	0	80	373	49	10
CHASCA	70	915	638	300	920	800	1320	872
CHASCOM	48732	59355	121113	50838	38035	29842	27090	31074
CHICOREA DE MAR	0	6	55	427	818	320	1176	1049
COCHAYUYO	17	113	419	751	3999	1492	479	738
HUIRO	104	1510	213	2020	8889	4699	456	1720
LIQUEN GOMOSO	0	138	4	4	0	0	0	0
LUCHE	0	0	0	8	0	1	18	56
LUGA-LUGA	5325	14630	7080	29741	31679	27362	23449	24854
PELILLO	20275	32964	43853	106282	90336	117521	69862	56802

CHILE, PRODUCCION DE FRESCO-ENFRIADO POR ESPECIE ENTRE 1978-1987
(en toneladas)

ESPECIE	1978	1979	1980	1981	1982	1983	1984	1985	1986	1987
TOTAL	0	0	0	0	0	0	0	1000	2363	3383
TOTAL PESCADOS	0	0	0	0	0	0	0	987	2221	3309
ALBACORA	0	0	0	0	0	0	0	4	291	768
ATUN ALETA LARGA	0	0	0	0	0	0	0	0	1	0
BACALAO DE PROFUNDIDAD	0	0	0	0	0	0	0	438	725	229
COJINOBA	0	0	0	0	0	0	0	6	59	0
CONGRIO COLORADO	0	0	0	0	0	0	0	0	24	7
CONGRIO DORADO	0	0	0	0	0	0	0	16	57	65
CONGRIO NEGRO	0	0	0	0	0	0	0	0	5	10
CORVINA	0	0	0	0	0	0	0	0	6	2
JUREL	0	0	0	0	0	0	0	0	13	25
LISA	0	0	0	0	0	0	0	0	1	0
MACHUELO	0	0	0	0	0	0	0	4	0	0
MARRAJO	0	0	0	0	0	0	0	0	5	34
MERLUZA COMUN	0	0	0	0	0	0	0	0	8	16
MERLUZA DE COLA	0	0	0	0	0	0	0	0	2	0
MERLUZA DEL SUR	0	0	0	0	0	0	0	332	603	1494
PEJEGALLO	0	0	0	0	0	0	0	1	0	0
PEJERREY DE MAR	0	0	0	0	0	0	0	6	9	5
RAYA	0	0	0	0	0	0	0	0	8	1
ROBALO	0	0	0	0	0	0	0	0	9	5
SALMON DEL PACIFICO	0	0	0	0	0	0	0	42	343	624
SARDINA COMUN	0	0	0	0	0	0	0	38	6	0
TOLLO	0	0	0	0	0	0	0	0	1	0
TRUCHA ARCOIRIS	0	0	0	0	0	0	0	17	14	15
PESCADOS NO CLASIF.	0	0	0	0	0	0	0	83	31	9
TOTAL MARISCOS	0	0	0	0	0	0	0	13	142	74
ALMEJA	0	0	0	0	0	0	0	0	1	42
CALAMAR	0	0	0	0	0	0	0	1	0	0
CENTOLLA	0	0	0	0	0	0	0	4	1	0
CENTOLLON	0	0	0	0	0	0	0	0	0	0
CHOCHA	0	0	0	0	0	0	0	0	19	0
CHOLGA	0	0	0	0	0	0	0	0	5	11
CHORITO	0	0	0	0	0	0	0	1	1	5
ERIZO	0	0	0	0	0	0	0	0	2	3
JAIBA	0	0	0	0	0	0	0	0	14	0
LAPA	0	0	0	0	0	0	0	0	4	0
LOCO	0	0	0	0	0	0	0	7	0	0
MACHA	0	0	0	0	0	0	0	0	2	5
OSTION DEL NORTE	0	0	0	0	0	0	0	0	3	0
OSTION DEL SUR	0	0	0	0	0	0	0	0	1	7
PULPO	0	0	0	0	0	0	0	0	88	0
OTROS MARISCOS	0	0	0	0	0	0	0	0	1	1

CHILE, PRODUCCION DE CONGELADO POR ESPECIE ENTRE 1978-1987
(en toneladas)

ESPECIE	1978	1979	1980	1981	1982	1983	1984	1985	1986	1987
TOTAL	14048	22390	13517	15374	60827	52439	51162	48744	58054	70501
TOTAL PESCADOS	8746	14463	8496	10667	53759	41945	39886	38995	47235	58428
AGUJILLA	0	0	9	0	0	0	0	0	0	0
ALBACORA	0	0	0	2	1	0	33	73	171	752
ANCHOVETA	7	0	0	0	0	0	0	0	16	256
ANGUILA	0	0	0	0	0	0	0	0	0	39
ATUN ALETA AMARILLA	0	0	0	0	0	0	0	0	0	1
ATUN ALETA LARGA	0	0	0	0	0	0	20	62	46	1
AYANQUE	0	11	2	0	0	0	0	0	0	0
AZULEJO	0	1	0	0	0	0	1	18	2	0
BACALAO DE J.FERNANDEZ	0	0	62	0	0	10	1	8	4	0
BACALAO DE PROFUNDIDAD	15	56	162	89	232	471	883	1522	2392	1686
BONITO	1357	1447	1708	2176	3492	4709	3444	1312	475	755
BROTULA	0	0	0	0	733	1594	1481	1773	1792	2124
CABALLA	613	1499	467	70	680	244	529	0	0	485
CABINZA	6	1	3	0	0	0	0	0	0	0
CABRILLA	10	0	0	0	191	281	245	233	268	132
CACHURRETA	0	0	0	0	23	355	173	0	0	0
CAZON	0	6	13	12	1	0	0	0	0	11
CHANCHARRO	0	0	6	0	68	69	49	66	107	49
COJINOBA	52	806	77	128	2692	1814	1866	2313	1736	1643
CONGRIO COLORADO	0	44	264	8	149	2	8	2613	17	48
CONGRIO DORADO	88	264	22	432	3151	2741	3319	804	3659	4823
CONGRIO NEGRO	25	63	118	175	111	154	76	250	390	1069
CORVINA	21	11	31	25	1	6	3	6	32	4
DORADO	0	0	0	0	8	0	0	1	0	3
JUREL	240	4922	762	3031	11237	1153	1012	734	3897	4294
LENGUADO	0	0	0	0	0	0	0	1	2	0
LISA	25	131	123	62	1	0	0	13	0	0
MACHUELO	9	0	3	0	0	0	5	0	0	0
MARRAJO	1	13	4	0	0	2	7	92	152	281
MERLUZA COMUN	4214	3637	2755	2861	1079	1199	1535	1550	1720	3723
MERLUZA DE 3 ALETAS	0	0	0	19	160	491	423	509	178	178
MERLUZA DE COLA	0	102	50	94	3303	5512	4559	5072	5112	5503
MERLUZA DEL SUR	0	10	86	874	24325	17542	18784	17982	21483	28036
PEJEGALLO	8	38	56	231	8	3	12	3	4	31
PEJEPERRO	0	0	0	0	0	0	0	0	0	16
PEJERREY	0	10	17	5	3	2	7	95	344	156
PEJEZORRO	0	0	0	0	0	0	0	0	0	3
PUYE	0	0	0	0	0	1	2	0	0	0
RAYA	0	147	322	95	191	239	198	424	529	438
ROBALO	0	1	3	0	3	0	9	3	1	0
RONCACHO	0	0	0	0	0	15	0	0	0	0
SALMON DEL PACIFICO	0	0	0	1	148	71	70	318	462	515
SARDINA	1906	993	879	0	12	2767	5	5	1083	285
SARDINA COMUN	115	55	31	0	0	0	0	1	0	205
SIERRA	0	0	0	1	0	7	0	0	0	0
TOLLO	0	134	385	191	49	13	58	148	157	80
TRUCHA ARCOIRIS	0	29	64	44	120	158	127	494	782	746
PESCADOS NO CLASIF.	34	32	12	41	1587	320	942	497	222	57

CHILE, PRODUCCION DE CONGELADO POR ESPECIE ENTRE 1978-1987
(en toneladas)

CONTINUACION

ESPECIE	1978	1979	1980	1981	1982	1983	1984	1985	1986	1987
TOTAL MARISCOS	5302	7927	5021	4707	7068	10494	11276	9749	10819	12073
ALMEJA	205	676	378	77	63	195	333	519	428	266
CALAMAR	0	46	9	8	14	138	177	32	11	14
CAMARON DE ROCA	0	0	8	0	0	0	0	0	0	0
CAMARON NAILON	963	735	572	544	696	1318	810	597	618	869
CARACOL LOCATE	0	65	151	272	518	591	325	583	817	703
CARACOL TEGULA	0	0	0	0	7	7	1	19	38	0
CARACOL TRUMULCO	75	106	261	141	242	86	202	159	247	190
CENTOLLA	165	135	94	171	335	562	527	563	525	400
CENTOLLON	66	75	7	21	28	113	113	10	120	225
CHOCHA	0	0	0	0	0	0	0	3	32	0
CHOLGA	3	60	97	62	51	14	18	46	145	96
CHORITO	0	704	339	90	39	50	323	130	364	314
ERIZO	182	414	235	357	323	367	419	730	601	640
GAMBA	0	8	7	0	0	0	0	0	0	0
JAIBA	11	52	5	5	135	209	316	292	240	319
KRILL	0	0	0	0	448	2871	1376	1366	1423	2281
LANGOSTA J.FERNANDEZ	0	0	0	0	0	0	0	2	6	1
LANGOSTINO AMARILLO	0	37	134	721	0	627	234	436	536	546
LANGOSTINO COLORADO	2384	1938	103	0	688	873	1176	439	651	447
LAPA	1	9	6	7	22	19	247	897	442	771
LOCO	1226	2790	2559	2186	3356	1415	2906	1663	1166	2221
MACHA	21	66	52	33	21	18	120	34	195	307
NAVAJUELA	0	0	0	0	0	0	12	15	40	12
OSTION DEL NORTE	0	0	0	0	21	107	468	115	43	34
OSTION DEL SUR	0	0	0	0	0	0	0	96	113	192
PICOROCO	0	10	0	0	1	0	0	0	0	1
PULPO	0	1	0	0	40	914	1173	1009	2008	1219
OTROS MARISCOS	0	0	4	12	20	0	0	0	10	5

CHILE, PRODUCCION DE SECO SALADO POR ESPECIE ENTRE 1978-1987
(en toneladas)

ESPECIE	1978	1979	1980	1981	1982	1983	1984	1985	1986	1987
TOTAL GENERAL	76	36	129	11	18	4	40	238	729	1291
TOTAL PESCADOS	38	9	129	11	6	2	13	238	720	1261
ANCHOVETA	0	0	0	0	0	0	0	104	259	1219
BACALAO DE J.FERNANDEZ	12	6	0	0	0	0	3	0	0	0
BACALAO DE PROFUNDIDAD	0	0	0	0	0	0	0	0	1	0
JUREL	0	0	74	0	0	0	0	128	418	19
MERLUZA COMUN	0	0	5	10	6	2	0	0	0	0
MERLUZA DEL SUR	0	0	0	0	0	0	0	5	0	8
PEJEGALLO	22	3	4	0	0	0	0	0	2	0
SALMON DEL PACIFICO	0	0	0	0	0	0	0	0	0	3
SARDINA	0	0	0	1	0	0	6	1	10	9
SARDINA COMUN	0	0	44	0	0	0	0	0	23	0
PESCADOS NO CLASIF.	4	0	2	0	0	0	4	0	7	3
TOTAL MARISCOS	38	27	0	0	12	2	27	0	9	30
CHOLGA	16	0	0	0	12	0	0	0	9	29
ERIZO	22	27	0	0	0	2	27	0	0	1

CHILE, PRODUCCION DE AHUMADO POR ESPECIE ENTRE 1978-1987
(en toneladas)

ESPECIE	1978	1979	1980	1981	1982	1983	1984	1985	1986	1987
TOTAL GENERAL	134	141	112	34	71	97	175	127	134	113
TOTAL PESCADOS	27	28	32	34	29	43	34	76	89	84
BACALAO DE J.FERNANDEZ	0	0	1	0	10	12	12	16	6	15
BONITO	0	0	0	0	0	0	0	2	0	0
CABALLA	0	0	0	2	1	5	0	0	0	0
COJINOBA	0	0	0	0	0	0	0	25	10	4
JUREL	22	18	28	32	5	2	8	9	7	10
ROBALO	4	10	2	0	6	2	0	0	0	0
SALMON DEL PACIFICO	0	0	0	0	0	2	11	13	43	34
SARDINA	0	0	0	0	0	0	0	0	7	0
TRUCHA ARCOIRIS	0	0	0	0	7	19	2	11	16	21
PESCADOS NO CLASIF.	1	0	1	0	0	1	1	0	0	0
TOTAL MARISCOS	107	113	80	0	42	54	141	51	45	29
CHOLGA	107	112	80	0	42	54	136	51	45	29
MARISCOS NO CLASIF.	0	1	0	0	0	0	5	0	0	0

CHILE, PRODUCCION DE CONSERVAS POR ESPECIE ENTRE 1978-1987
(en toneladas)

ESPECIE	1978	1979	1980	1981	1982	1983	1984	1985	1986	1987
TOTAL GENERAL	22364	27487	38012	29540	23526	41662	49180	44713	62210	69495
TOTAL PESCADOS	20263	25164	34658	26649	21867	38163	45431	40503	56943	60362
AGUJILLA	53	3	0	0	0	0	0	1	0	0
ANCHOVETA	101	38	90	111	55	204	172	96	264	170
ANGUILA	1	1	0	0	0	0	0	0	0	0
ATUN ALETA AMARILLA	227	0	0	0	0	0	0	0	0	0
ATUN ALETA LARGA	0	1	1	0	0	0	0	2	0	0
BACALAO DE J. FERNANDEZ	0	0	13	17	0	0	0	0	1	0
BACALAO DE PROFUNDIDAD	0	0	0	0	0	0	0	0	4	0
BLANQUILLO	0	0	0	0	0	0	0	0	0	0
BONITO	216	184	212	49	127	598	642	1468	476	326
CABALLA	1239	785	1075	905	280	161	235	59	53	489
CABINZA	0	3	0	0	0	1	0	0	0	0
CACHURRETA	0	0	0	0	0	0	15	0	0	0
COJINOBA	64	28	5	0	2	53	10	86	74	55
CONGRIO COLORADO	0	3	2	0	0	0	0	0	0	0
CONGRIO DORADO	2	0	0	0	0	0	0	0	1	0
CONGRIO NEGRO	0	1	0	0	0	0	0	0	0	0
CORVINA	0	0	0	1	0	0	0	0	0	0
DORADO	0	2	0	0	9	0	0	0	0	3
JUREL	8132	9655	11958	9010	9364	13866	14160	18256	20918	22442
LISA	3	0	0	0	0	0	0	0	0	0
MACHUELO	9	4	15	27	0	32	13	32	72	82
MERLUZA COMUN	0	0	0	0	0	0	0	0	2	0
MERLUZA DEL SUR	0	0	0	0	0	0	0	0	28	0
PEJEGALLO	0	0	0	0	0	0	0	13	0	0
PEJERREY	9	22	15	11	3	0	2	6	6	10
RAYA	0	0	0	0	0	0	0	0	1	0
SALMON DEL PACIFICO	0	0	0	0	0	0	0	0	0	2
SARDINA	5947	14284	20059	16398	11997	22940	30034	20313	34966	36505
SARDINA COMUN	4253	150	1203	120	30	202	147	171	69	239
SIERRA	1	0	0	0	0	0	0	0	0	0
TOLLO	1	0	0	0	0	0	1	0	0	0
PESCADOS NO CLASIF.	5	0	10	0	0	106	0	0	8	39
TOTAL MARISCOS	2101	2323	3354	2891	1659	3499	3749	4210	5267	9133
ALMEJA	374	517	761	575	239	413	745	949	1506	1853
CALAMAR	10	23	5	5	0	0	0	6	4	2
CAMARON NAILON	7	2	3	1	1	23	7	5	10	8
CARACOL LOCATE	0	0	0	14	17	7	31	15	41	141
CARACOL TEGULA	0	0	0	0	0	0	0	0	17	0
CARACOL TRUMULCO	0	0	0	0	0	0	0	0	40	14

CHILE, PRODUCCION DE CONSERVAS POR ESPECIE ENTRE 1978-1987
(en toneladas)

CONTINUACION

ESPECIE	1978	1979	1980	1981	1982	1983	1984	1985	1986	1987
CENTOLLA	273	344	191	81	37	105	84	117	62	147
CENTOLLON	36	78	53	14	16	19	4	23	1	29
CHOCHA	0	0	0	0	0	0	0	0	469	81
CHOLGA	636	305	655	508	204	236	280	333	480	453
CHORITO	270	445	463	318	210	200	267	300	325	330
CHORO	0	0	0	0	0	0	1	0	0	0
CULENGUE	43	2	0	0	3	13	6	69	186	169
ERIZO	56	19	125	34	27	25	33	40	24	93
JAIBA	0	2	4	0	0	6	74	67	133	160
LANGOSTINO AMARILLO	0	1	27	11	0	12	45	4	9	18
LANGOSTINO COLORADO	50	22	0	0	15	0	1	0	0	0
LAPA	0	0	0	0	0	0	0	0	38	6
LOCO	143	400	683	1090	693	1878	1550	1368	605	3690
MACHA	36	21	115	89	86	293	277	345	800	1185
NAVAJUELA	22	56	109	110	60	114	215	423	392	618
OSTION	2	0	0	0	4	9	2	0	0	1
PICOROCO	3	0	2	7	9	0	0	0	2	2
PIURE	2	2	2	2	0	2	0	1	4	4
PULPO	0	0	0	0	0	0	0	0	0	3
OTROS MARISCOS	138	84	156	32	38	144	127	145	119	126

CHILE, PRODUCCION DE HARINA POR ESPECIE ENTRE 1978-1987
(en toneladas)

ESPECIE	1978	1979	1980	1981	1982	1983	1984	1985	1986	1987
TOTAL GENERAL	374991	512597	571857	688318	795768	827743	1022727	1111623	1282357	1081092
TOTAL PESCADOS	368998	510169	571640	687789	795765	827298	1021884	1111233	1281308	1080493
AGUJILLA	32	3	0	7	0	0	0	0	0	0
ANCHOA	50435	9922	23274	72159	23964	1398	14796	30663	350514	77464
BLANQUILLO	0	0	0	0	0	7	0	0	0	0
BONITO	28	22	3	16	29	100	189	12	0	0
CABALLA	39588	19358	22796	21934	4342	1655	27520	2777	337	7869
CABINZA	176	356	137	208	210	632	600	105	69	79
CABRILLA	0	1	3	0	0	0	0	0	0	0
CACHURRETA	0	0	0	0	1	8	516	0	0	0
COCHINILLA	0	5	0	0	0	0	0	0	0	0
COJINOBA DEL NORTE	39	211	158	384	66	179	498	449	87	13
CONGRIO DORADO	1	0	0	0	0	0	0	0	0	0
CONGRIO NEGRO	0	1	0	2	0	0	0	0	0	0
JUREL	115515	112064	107778	212351	323294	178339	323865	329961	254640	397378
LISA	5	41	2	0	3	37	6	5	3	0
MACHUELO	130	152	259	421	578	820	632	875	511	290
MERLUZA COMUN	1086	1064	17	24	0	0	4	2	0	5
MERLUZA DE COLA	5	10	11	45	0	0	2120	359	4227	22843
MERLUZA DEL SUR	0	0	0	0	13	0	0	0	0	0
PAMPANITO	3	2	0	0	0	19	0	1	0	0
PEJEGALLO	43	25	9	1	0	0	0	0	0	0
PEJERREY	0	1	0	0	0	0	0	0	0	1
RAYA	0	12	133	1	0	0	0	0	0	0
RONCACHO	98	93	136	11	7	291	525	20	0	0
SARDINA	11111	357619	403859	361285	421537	619924	620752	722244	630925	533010
SARDINA COMUN	146822	3185	4931	6375	8154	3388	6998	4807	3717	5365
TOLLO	0	9	4	0	0	0	0	0	0	0
PESCADOS NO CLASIF.	139	63	163	142	53	0	2	53	59	0
DESECHOS DE PESCADOS	3742	5950	7967	12423	13514	20501	22861	18900	36219	36176
TOTAL MARISCOS	5993	2428	217	529	3	445	843	390	1049	599
KRILL	0	0	0	0	3	164	0	0	0	187
DESECHOS DE CRUSTACEOS	5993	2428	217	529	0	281	843	390	1049	412

CHILE, PRODUCCION DE ACEITE INDUSTRIAL ENTRE 1978-1987
(en toneladas)

ESPECIE	1978	1979	1980	1981	1982	1983	1984	1985	1986	1987
TOTAL PESCADOS	75706	108922	111000	127270	144979	56984	184034	184092	224931	224931
DESECHOS DE PESCADOS	75706	108922	111000	127270	144979	56984	184034	184092	224931	172159

CHILE, PRODUCCION DE DESHIDRATADO POR ESPECIE ENTRE 1978-1987
(en toneladas)

ESPECIE	1978	1979	1980	1981	1982	1983	1984	1985	1986	1987
TOTAL GENERAL	0	58	70	130	41	14	53	139	204	34
TOTAL MARISCOS	0	58	70	130	41	14	53	139	204	34
ERIZO	0	58	70	130	41	14	53	139	204	34

CHILE, PRODUCCION DE AGAR-AGAR POR ESPECIE ENTRE 1978-1987
(en toneladas)

ESPECIE	1978	1979	1980	1981	1982	1983	1984	1985	1986	1987
TOTAL ALGAS	327	387	410	377	485	544	588	816	1009	959
PELILLO	327	387	410	377	485	544	588	816	1009	959

CHILE, PRODUCCION DE COLAGAR POR ESPECIE ENTRE 1978-1987
(en toneladas)

ESPECIE	1978	1979	1980	1981	1982	1983	1984	1985	1986	1987
TOTAL ALGAS	206	255	200	252	230	136	0	0	0	0
PELILLO	206	255	200	252	230	136	0	0	0	0

NOTA : Las capturas y producciones de los Barcos Fábrica estan incluidas en los cuadros de desembarque y producción anteriores.

Elaborado y Procesado por

Departamento Recursos Naturales

SERVICIO NACIONAL DE PESCA

Yungay Nº 1731 - Fono 250009
Valparaíso - Chile

IARTOLE EDITORIAL F/883661 VIÑA DEL MAR